

機關編號
02-072

臺中市后里區公所

中華民國 110 年度

(自110年1月1日起至110年12月31日止)

單位預算

臺中市后里區公所

目次

中華民國 110 年度

甲、預算總說明	02072- 1頁
乙、主要表	
1. 歲入來源別預算表	02072- 5頁
2. 歲出機關別預算表	02072- 7頁
丙、附屬表	
1. 歲入項目說明提要與預算明細表	02072-10頁
2. 歲出計畫說明提要與各項費用明細表	02072-17頁
3. 各項費用彙計表	02072-48頁
4. 歲出一級用途別科目分析表	02072-52頁
5. 資本支出分析表	02072-53頁
6. 人事費彙計表	02072-54頁
7. 人事費分析表	02072-55頁
8. 約聘僱人員費用分析表	02072-61頁
9. 公務車輛明細表	02072-62頁
10. 歲出按職能及經濟性綜合分類表	02072-63頁
11. 轉帳收支對照表	02072-65頁

臺中市后里區公所

預算總說明

中華民國 110 年度

一、現行法定職掌：

(一) 機關主要職掌：

本區公所置區長，承市長之命，兼受臺中市政府民政局局長之指導監督，綜理區政，並指揮監督所屬員工。

(二) 內部分層業務：

- 1、民政課：自治行政、區級災害防救、里活動中心經營管理、環境衛生宣導、調解服務、國民教育、國民體育、禮俗宗教、祭祀公業、協辦民防及其他有關民政事項。
- 2、社會課：社會行政、社會福利、社會救助、全民健康保險、國民年金、社區發展及其他有關社政事項。
- 3、農業課：社區環境改造、農林漁牧、農業推廣、糧食、農產運銷、農情調查、水土保持、地政、動物防疫檢疫、工商財稅業務及其他有關基層農政事項。
- 4、公用及建設課：路燈管理維護、土木工程、公共建設、水利、違章建築查報、綠美化、公園綠地、經濟建設事項及其他有關公用事業事項。
- 5、人文課：文化藝術、慶典活動、觀光宣導、兵役行政、國民兵組訓、徵兵處理、兵役勤務、後備軍人管理、其他有關文化及役政事項。
- 6、秘書室：文書、印信、檔案、庶務、會議、出納、研考、資訊、法制、公共關係及不屬其他各課、室事項。
- 7、人事室：依法辦理人事管理事項。
- 8、會計室：依法辦理歲計、會計及統計事項。
- 9、政風室：依法辦理政風事項。

臺中市后里區公所

預算總說明

中華民國 110 年度

組織系統圖

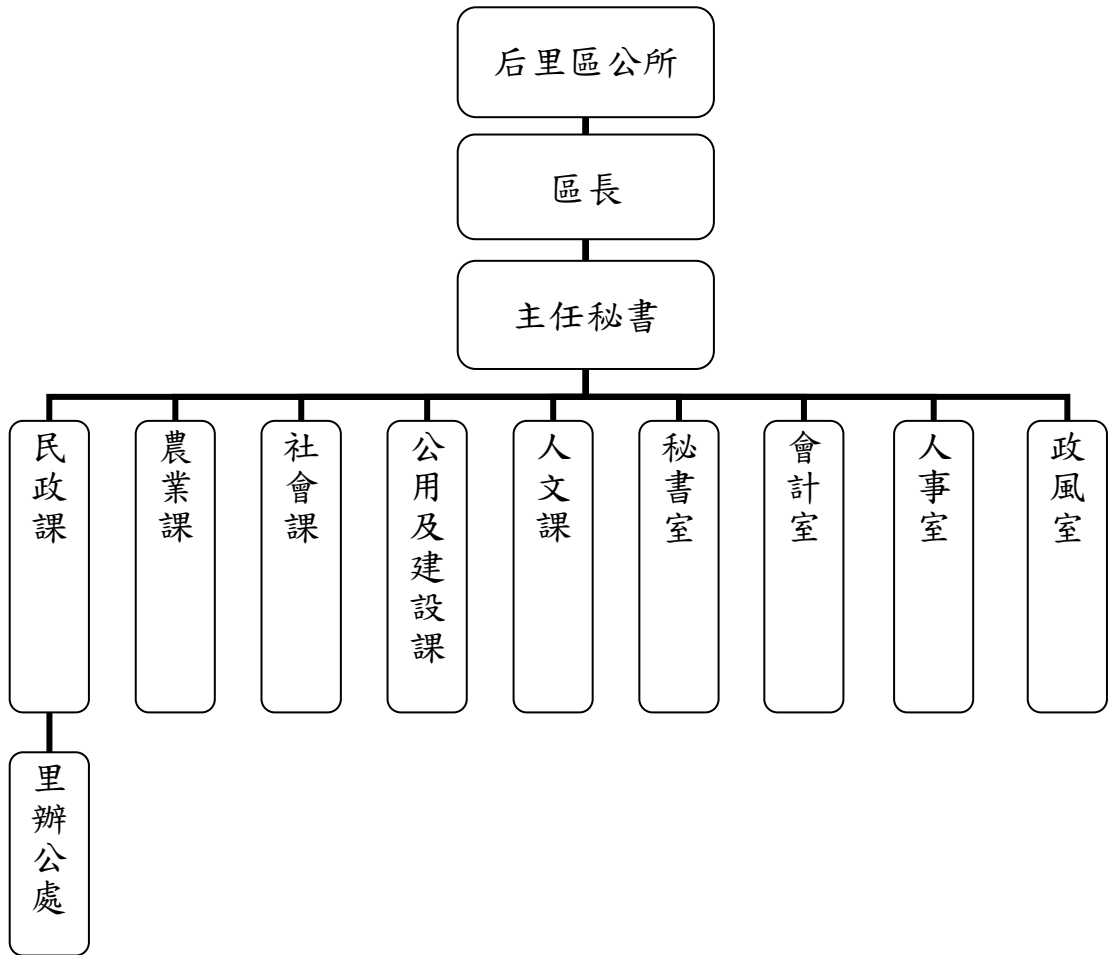

員額編制表

類別	法定編制員額	本年度預算員額	上年度預算員額	與上年度預算員額比較增減
合計	56	56	56	0
職員	53	53	53	0
工友	3	3	3	0

臺中市后里區公所

預算總說明

中華民國 110 年度

二、前年度及上年度已過期間計畫實施及預算執行情形：

(一) 前年度計畫實施成果及決算辦理概況：

1、歲入部分：預算數 6,979 千元，決算數 6,059 千元，執行率 86.82%。

2、歲出部分：預算數 303,228 千元，決算數 286,607 千元，執行率 94.52%。

(二) 上年度已過期間計畫實施及預算執行概況：

1、歲入部分：預算數 14,420 千元，截至 6 月底實收數 7,860 千元，執行率 54.51%。

2、歲出部分：預算數 313,580 千元，截至 6 月底實付數 76,448 千元，執行率 24.38%。

三、本年度施政計畫重點及預算提要：

(一) 本年度計畫重點及預期績效：

1、秉持便民服務之精神，辦理各項自治工作、社會福利事項、常備兵徵集及後備軍人異動處理、加強推行環境衛生宣導、加強為民服務工作健全基層組織功能、發揚中華文化復興運動、端正禮俗、改善社會風氣、加強民眾糾紛調解等工作。

2、加強財務管理隨時防止浪費，擷節開支，提高施政績效。

3、其他一般政事詳見本區工作計畫。

(二) 本年度預算提要及成本估計：

1、歲入部分：歲入預算數 9,009 千元，其中罰款及賠償收入 30 千元，規費收入 4,146 千元，財產收入 734 千元，補助及協助收入 299 千元，捐獻及贈與收入 3,800 千元。

2、歲出部分：歲出預算數 321,334 千元，依經費門分：

(1)經常門預算數 229,764 千元(佔 71.50%)，包括：人事費 56,119 千元，業務費 78,773 千元，獎補助費 94,622 千元；第一預備金 250 千元。其中行政管理 72,026 千元、民政業務 78,672 千元、經建業務 10,266 千元、人文業務 3,460 千元，農林管理業務 7,800 千元，社會福利 57,290 千元及第一預備金 250 千元。

臺中市后里區公所

預算總說明

中華民國 110 年度

(2)資本門預算數 91,570 千元(佔 28.50%)，包括：行政管理 100 千元及一般建築及設備 91,470 千元。

四、其他必要之分析事項：

(一) 主要增加原因：

- 1、增加正式人員人事費 316 千元。
- 2、增加敬老禮金(含代金)經費 708 千元。
- 3、增加環保局資源回收廠(焚化廠)回饋金 10,901 千元。
- 4、增加環保掩埋場回饋金 154 千元。
- 5、增加調解委員考察經費 220 千元。
- 6、增加區立活動中心使用經費(收支併列)24 千元。
- 7、增加里活動中心使用經費(收支併列)32 千元。
- 8、增加辦理空地維護管理經費 780 千元。
- 9、增加公務機車汰舊換購電動機車計畫 840 千元。
- 10、增加小型建設工程 600 千元。

(二) 主要減少原因：

- 1、減少汰換公務車輛經費 635 千元。
- 2、減少區轄道路標誌標線交通管制設施工程經費 200 千元。
- 3、減少台電促協金經費 3,800 千元。
- 4、減少臺中市后里區水質水量保護區水源保育與回饋計畫 1,600 千元。
- 5、減少經濟部補助辦理「村里節電大車拼案」之村里獎勵金及行政費用 586 千元。

臺中市后里區公所
歲入來源別預算表

中華民國 110 年度

單位：新臺幣千元

科 目				本年度 預算數	上年度 預算數	前年度 決算數	本年度與 上年度比較	說明	
款	項	目	節						名稱及編號
				合計	9,009	14,420	6,059	-5,411	
				經常門合計	9,009	14,420	6,059	-5,411	
02				0400000000	30	30	129	-	
	027			罰款及賠償收入					
				04020720000	30	30	129	-	
				臺中市后里區公所					
		01		04020720300	30	30	129	-	
				賠償收入					
			01	04020720301	30	30	129	-	逾期違約金及其他違約金。30千元
				一般賠償收入					
03				05000000000	4,146	4,096	5,203	50	
				規費收入					
	025			05020720000	4,146	4,096	5,203	50	
				臺中市后里區公所					
		01		05020720100	276	296	233	-20	
				行政規費收入					
			01	05020720102	276	296	233	-20	估列農舍建照及使用執照。6千元 估列都市計畫土地使用分區證明。40千元 估列農地農用證明及非都市土地容許使用證明。230千元
				證照費					
			02	05020720300	3,870	3,800	4,970	70	
				使用規費收入					
			01	05020720306	3,870	3,800	4,970	70	估列社區活動中心使用費。(收支併列)350千元 估列區立活動中心使用費。(收支併列)300千元 估列后里區游泳池營運收入。(收支併列)3,000千元 估列里活動中心使用費。(收支併列)220千元
				場地設施使用費					
04				07000000000	734	770	247	-36	
				財產收入					
	031			07020720000	734	770	247	-36	
				臺中市后里區公所					
		01		07020720100	14	20	15	-6	
				財產孳息					
			01	07020720101	14	20	15	-6	估列保管款專戶及零用金專戶孳息。14千元
				利息收入					

臺中市后里區公所 歲入來源別預算表

中華民國 110 年度

單位：新臺幣千元

科 目				本年度 預算數	上年度 預算數	前年度 決算數	本年度與 上年度比較	說明						
款	項	目	節						名稱及編號					
06			02	07020720500 廢舊物資售價	720	750	232	-30	估列后里區道路剷除料折價收入。700千元 估列報廢財產變賣收入。20千元					
			01	07020720501 廢舊物資售價	720	750	232	-30						
			024	09000000000 補助及協助收入	299	299	299	-						
				09020720000 臺中市后里區公所	299	299	299	-						
				01	09020720100 上級政府補助收入	299	299	299		-				
				01	09020720102 計畫型補助收入	299	299	299		-				
			07			008	10000000000 捐獻及贈與收入	3,800		9,200	-	-5,400	健保署補助辦理健保業務人員薪資。(依據衛生福利部中央健康保險署109.7.22健保承字第1090030542號函)299千元	
							01	10020720000 臺中市后里區公所		3,800	9,200	-		-5,400
							01	10020720100 捐獻收入		3,800	9,200	-		-5,400
							01	10020720101 一般捐獻		3,800	9,200	-		-5,400
08			028	12000000000 其他收入	-	25	181	-25	辦理110年台電促協金。(依據台灣電力股份有限公司促進電力發展營運協助金審議委員會109.4.30協字第1090960544號函)3,800千元					
				01	12020720000 臺中市后里區公所	-	25	181		-25				
				01	12020720200 雜項收入	-	25	181		-25				
				01	12020720201 收回以前年度歲出	-	-	155		-				
				02	12020720210 其他雜項收入	-	25	26		-25				

臺中市后里區公所 歲出機關別預算表

中華民國 110 年度

單位：新臺幣千元

經資門併計

科目				本年度 預算數	上年度 預算數	前年度 決算數	本年度與 上年度比較	說 明	
款	項	目	節						名稱及編號
02				0002000000	321,334	313,580	286,607	7,754	
	031			臺中市政府主管					
				00020720000	321,334	313,580	286,607	7,754	
		01		臺中市后里區公所					
				37020720100	72,126	72,478	69,186	-352	
				一般行政					
		01		37020720101	72,126	72,478	69,186	-352	一、本科目包括行政管理
				行政管理					二、本年度預算數包括： 人事費55,253千元 業務費16,677千元 設備及投資100千元 獎補助費96千元
									三、本年度預算數與上年度比較： 減少 352千元 增列 人事費308千元 減列 業務費654千元 減列 獎補助費6千元
		02		37020720500	92,398	89,569	86,678	2,829	
				區公所業務					
		01		37020720501	78,672	75,897	74,029	2,775	一、本科目包括民政業務
				民政業務					二、本年度預算數包括： 人事費133千元 業務費33,730千元 獎補助費44,809千元
									三、本年度預算數與上年度比較： 增加 2,775千元 增列 人事費50千元 減列 業務費570千元 增列 獎補助費3,295千元
			02	37020720502	10,266	10,202	9,430	64	一、本科目包括經建業務
				經建業務					二、本年度預算數包括： 人事費20千元 業務費10,246千元
									三、本年度預算數與上年度比較： 增加 64千元 減列 人事費30千元 增列 業務費94千元
			03	37020720503	3,460	3,470	3,219	-10	一、本科目包括人文業務
				人文業務					

臺中市后里區公所
歲出機關別預算表

中華民國 110 年度

經資門併計

單位：新臺幣千元

科 目				本年度 預算數	上年度 預算數	前年度 決算數	本年度與 上年度比較	說 明	
款	項	目	節						名稱及編號
			03	37020729000 一般建築及設備	91,470	84,782	79,762	6,688	二、本年度預算數包括： 人事費40千元 業務費3,340千元 獎補助費80千元
			01	37020729001 一般建築及設備	91,470	84,782	79,762	6,688	三、本年度預算數與上年度比較： 減少 10千元 減列 人事費10千元
			04	37020729800 第一預備金	250	250	-	-	一、本科目包括一般建築及設備
			01	37020729801 第一預備金	250	250	-	-	二、本年度預算數包括： 設備及投資90,350千元 獎補助費1,120千元
			05	56020721000 農林管理業務	7,800	7,798	4,431	2	三、本年度預算數與上年度比較： 增加 6,688千元 增列 設備及投資9,341千元 減列 獎補助費2,653千元
			01	56020721001 農林管理業務	7,800	7,798	4,431	2	一、本科目包括第一預備金
			06	63020720200 社政業務	57,290	58,703	46,550	-1,413	二、本年度預算數包括： 預備金250千元
			01	63020720201 社會福利	57,290	58,703	46,550	-1,413	一、本科目包括農林管理業務
									二、本年度預算數包括： 人事費50千元 業務費7,130千元 獎補助費620千元
									三、本年度預算數與上年度比較： 增加 2千元 減列 人事費10千元 增列 業務費72千元 減列 獎補助費60千元

臺中市后里區公所
歲出機關別預算表

中華民國 110 年度

經資門併計

單位：新臺幣千元

科 目				本年度 預算數	上年度 預算數	前年度 決算數	本年度與 上年度比較	說 明
款	項	目	節					
								二、本年度預算數包括： 人事費623千元 業務費7,650千元 獎補助費49,017千元 三、本年度預算數與上年度比較： 減少 1,413千元 增列 人事費3千元 增列 業務費97千元 減列 獎補助費1,513千元

臺中市后里區公所

歲入項目說明提要與預算明細表

經常門

中華民國 110 年度

單位：新臺幣元

賠償收入 — 一般賠償收入	來源別子目及 細目編號	04020720301 賠償收入-一般賠償收 入	承辦單位	公用及建設課	預算金額	30千元	賠償收入 — 一般賠償收入
	歲入 項目 說明	一.項目內容：逾期違約金及其他違約金。 二.法令依據：依據採購契約及相關規定辦理。					
	科目名稱及編號	單位	數量	單價	預算數	說明及收入依據	
	合計				30,000		
	04020720301 一般賠償收入	年	1	30,000	30,000	逾期違約金及其他違約金。	

臺中市后里區公所

歲入項目說明提要與預算明細表

經常門

中華民國 110 年度

單位：新臺幣元

行政規費收入—證照費	來源別子目及細目編號	05020720102 行政規費收入-證照費	承辦單位	公用及建設課、農業課	預算金額	276千元	行政規費收入—證照費
	歲入項目說明	<p>一.項目內容：1.估列農舍建照及使用執照。2.估列都市計畫土地使用分區證明。3.估列農地農用證明及非都市土地容許使用證明。</p> <p>二.法令依據：1.建築法。2.臺中市都市計畫土地使用分區證明書核發及收費辦法。3.農業主管機關受理申請許可案件及核發證明文件收費標準。</p>					
	科目名稱及編號	單位	數量	單價	預算數	說明及收入依據	
	合計				276,000		
	05020720102 證照費	年	1	6,000	6,000	估列農舍建照及使用執照。	
		年	1	40,000	40,000	估列都市計畫土地使用分區證明。	
		年	1	230,000	230,000	估列農地農用證明及非都市土地容許使用證明。	

臺中市后里區公所

歲入項目說明提要與預算明細表

經常門

中華民國 110 年度

單位：新臺幣元

使用規費收入 — 場地設施 使用費	來源別子目及 細目編號	05020720306 使用規費收入-場地設 施使用費	承辦單位	民政課、社會 課、秘書室、 公用及建設課	預算金額	3,870千元	使用規費收入 — 場地設施 使用費
	歲入項目 說明	<p>一.項目內容：1.估列社區活動中心、區立活動中心及里活動中心使用費。2.估列后里區游泳池營運收入。</p> <p>二.法令依據：1.臺中市后里區社區活動中心管理使用要點。2.臺中市后里區立活動中心(兼內埔國小體育館)使用管理要點。3.臺中市后里區里活動中心使用管理要點。4.臺中市后里區游泳池管理要點。</p>					
	科目名稱及編號	單位	數量	單價	預算數	說明及收入依據	
	合計				3,870,000		
	05020720306 場地設施使用費	年	1	350,000	350,000	估列社區活動中心使用費。(收支併列)	
		年	1	300,000	300,000	估列區立活動中心使用費。(收支併列)	
		年	1	3,000,000	3,000,000	估列后里區游泳池營運收入。(收支併列)	
		年	1	220,000	220,000	估列里活動中心使用費。(收支併列)	

臺中市后里區公所

歲入項目說明提要與預算明細表

經常門

中華民國 110 年度

單位：新臺幣元

財產孳息
—
利息收入

來源別子目及細目編號	07020720101 財產孳息-利息收入	承辦單位	秘書室	預算金額	14千元
歲入項目說明	一.項目內容：估列保管款專戶及零用金專戶孳息。 二.法令依據：依據預算法及相關規定辦理。				
科目名稱及編號	單位	數量	單價	預算數	說明及收入依據
合計 07020720101 利息收入	年	1	14,000	14,000	14,000 估列保管款專戶及零用金專戶孳息。

財產孳息
—
利息收入

臺中市后里區公所

歲入項目說明提要與預算明細表

經常門

中華民國 110 年度

單位：新臺幣元

廢舊物資售價 — 廢舊物資售價	來源別子目及細目編號	07020720501 廢舊物資售價-廢舊物資售價	承辦單位	公用及建設課、秘書室	預算金額	720千元	廢舊物資售價 — 廢舊物資售價	
	歲入項目說明	<p>一.項目內容：1.估列后里區道路剷除料折價收入。2.估列報廢財產變賣收入。</p> <p>二.法令依據：1.依據採購契約及相關規定辦理。2.各機關奉准報廢財產之變賣及估價作業程序。</p>						
	科目名稱及編號	單位	數量	單價	預算數	說明及收入依據		
合計				720,000				
07020720501 廢舊物資售價	年	1	700,000	700,000	估列后里區道路剷除料折價收入。			
	年	1	20,000	20,000	估列報廢財產變賣收入。			

臺中市后里區公所

歲入項目說明提要與預算明細表

經常門

中華民國 110 年度

單位：新臺幣元

上級政府補助收入—計畫型補助收入

來源別子目及細目編號	09020720102 上級政府補助收入-計畫型補助收入	承辦單位	社會課	預算金額	299千元
歲入項目說明	一.項目內容：健保署補助辦理健保業務人員薪資。 二.法令依據：中央對直轄市及縣(市)政府補助辦法。				
科目名稱及編號	單位	數量	單價	預算數	說明及收入依據
合計 09020720102 計畫型補助收入	年	1	299,000	299,000	健保署補助辦理健保業務人員薪資。 (依據衛生福利部中央健康保險署 109.7.22健保承字第1090030542號函)

上級政府補助收入—計畫型補助收入

臺中市后里區公所

歲入項目說明提要與預算明細表

經常門

中華民國 110 年度

單位：新臺幣元

捐獻收入 一般捐獻	來源別子目及 細目編號	10020720101 捐獻收入-一般捐獻	承辦單位	公用及建設課	預算金額	3,800千元	捐獻收入 一般捐獻
	歲入項目說明	<p>一.項目內容：辦理110年台電促協金。</p> <p>二.法令依據：依據台灣電力股份有限公司促進電力發展營運協助金執行要點。</p>					
科目名稱及編號		單位	數量	單價	預算數	說明及收入依據	
合計					3,800,000		
10020720101 一般捐獻		年	1	3,800,000	3,800,000	辦理110年台電促協金。(依據台灣電力股份有限公司促進電力發展營運協助金審議委員會109.4.30協字第1090960544號函)	

臺中市后里區公所

歲出計畫說明提要與各項費用明細表

中華民國 110 年度

單位：新臺幣元

一般行政 行政管理	業務計畫及工作計畫 名稱與編號	37020720101 一般行政-行政管理	承辦單位	秘書室、會計 室、人事室、 政風室	預算金額	72,126千元	一般行政 行政管理
	歲出計畫 說明	<p>一.計畫內容：1.依照分配預算按月核撥人事費及辦公費。2.辦公廳舍環境整理、文書用品、財產及出納各項業務。3.編製年度預算及年度決算。4.辦理內部審核會計業務、統計相關業務。5.依法令規章辦理本所人事行政業務。6.健全政風組織與管理業務。7.執行機關安全維護與公務機密維護及法紀教育。8.辦理后里資源回收廠回饋金計畫。9.公所雜項事務設備購置經費。</p> <p>二.預期成果：1.區務行政依照工作計畫依限完成，強化計畫性施政的管考功能，有效執行區政業務，簡化工作程序，增加工作效率。2.切實控制預算執行，提升預算執行效能，以期預算與計畫配合。3.強化機關組織功能，勵行分層負責，促使人力資源之有效管理及運用。4.澄清吏治、端正政風，培養員工廉潔守法及依法行政精神，防止公務機密外洩，維護機關安全。5.積極辦理后里資源回收廠回饋金業務，提升區民基礎民生及生活福祉。</p>					
	分支計畫及用途別科目	單位	數量	單價	預算數	說明	
	合計				72,126,000	市款71,886,000元，收支併列240,000元	
	01人員維持費				55,036,000	市款55,036,000元	
	1000 人事費				55,036,000	市款55,036,000元	
	1015 法定編制人員待遇				36,809,280		
		年	1	36,809,280	36,809,280	職員待遇。	
	1025 技工及工友待遇				1,148,220		
		年	1	1,148,220	1,148,220	工友待遇。	
	1030 獎金				7,907,813		
		年	1	3,163,125	3,163,125	職員、工友考績獎金。	
		年	1	4,744,688	4,744,688	職員、工友年終獎金。	
	1035 其他給與				848,000		
		人	53	16,000	848,000	職員休假補助。	
	1040 加班值班費				1,629,563		
		年	1	1,629,563	1,629,563	職員、工友不休假加班費。	
	1050 退休離職儲金				3,407,368		
		年	1	3,407,368	3,407,368	職員、工友退撫基金。	
	1055 保險				3,285,756		

臺中市后里區公所

歲出計畫說明提要與各項費用明細表

中華民國 110 年度

單位：新臺幣元

一般行政 行政管理	分支計畫及用途別科目	單位	數量	單價	預算數	說明	一般行政 行政管理
		年	1	2,015,772	2,015,772	職員、工友健保費。	
		年	1	1,175,628	1,175,628	職員公保費。	
		年	1	94,356	94,356	工友勞保費。	
	02一般業務				16,193,000	市款15,953,000元，收支併列 240,000元	
	1000 人事費				150,000	市款150,000元	
	1040 加班值班費				150,000		
		年	1	150,000	150,000	業務加班費。	
	2000 業務費				15,847,000	市款15,607,000元，收支併列 240,000元	
	2006 水電費				1,080,000		
		年	1	30,000	30,000	辦公廳舍水費。(專款專用)	
		年	1	220,000	220,000	區立活動中心電費。(收支併 列)	
		年	1	830,000	830,000	辦公廳舍電費。(專款專用)	
	2009 通訊費				745,000		
		年	1	745,000	745,000	郵資、電話、傳真機、電腦網 路及行動電話費用。	
	2018 資訊服務費				200,000		
		年	1	30,000	30,000	電腦及印表機維修費。	
		年	1	170,000	170,000	電腦軟硬體設備及網站維護 費。	
	2021 其他業務租金				324,000		
		台	4	21,000	84,000	AED自動體外心臟電擊去顫器 租金。	
		台	5	48,000	240,000	影印機租金。	
	2024 稅捐及規費				60,764		
		年	1	26,450	26,450	公務汽車及高空作業車牌照 稅。(詳公務車輛明細表)	

臺中市后里區公所

歲出計畫說明提要與各項費用明細表

中華民國 110 年度

單位：新臺幣元

一般行政—行政管理	分支計畫及用途別科目	單位	數量	單價	預算數	說明	一般行政—行政管理
	2027 保險費	年	1	32,814	32,814	公務汽機車及高空作業車燃料使用費。(詳公務車輛明細表)	
		年	1	1,500	1,500	公務汽車及高空作業車檢驗費。(詳公務車輛明細表)	
		年	1	32,799	32,799	公務汽機車及高空作業車保險費。(詳公務車輛明細表)	
	2033 臨時人員酬金	年	1	48,000	48,000	辦公廳舍、宿舍、區立活動中心公共意外責任保險費及火災保險費。	
					7,582,000		
	2036 按日按件計資酬金	年	1	20,000	20,000	區立活動中心外借門禁管理人員費用。(收支併列)	
		人/年	19	398,000	7,562,000	行政助理薪津、年終獎金、勞、健保費及提繳退休金等。	
	2051 物品				30,000		
		次	8	2,500	20,000	採購標案外聘評選委員出席費。	
		人/節	5	2,000	10,000	各項講習講師鐘點費。	
	2054 一般事務費	年	1	575,000	575,000	事務、紙張、印表機碳粉費、衛生及防護等費用。	
		年	1	242,436	242,436	公務汽機車及高空作業車油料費。(詳公務車輛明細表)(專款專用)	
		年	1	50,000	50,000	購置電腦螢幕計畫-后里資源回收廠回饋計畫。(符合臺中市垃圾處理場所回饋地方自治條例第七條)	
		年	1	10,000	10,000	書籍購置、訂閱報刊及雜支。	
		年	1	1,018,130	1,018,130	各項印刷、獎牌製作、廣告、環境整理、政策宣導、防災系統及雜支等。	

臺中市后里區公所

歲出計畫說明提要與各項費用明細表

中華民國 110 年度

單位：新臺幣元

一般行政—行政管理	分支計畫及用途別科目	單位	數量	單價	預算數	說明	一般行政—行政管理
		年	1	250,000	250,000	便民服務、探求民隱、地方建設座談會、表揚熱心公益人士獎品及與會人士聚餐等。	
		月x所	12x4	5,250	252,000	保全費(里聯合辦公室、公用及建設課、檔案室及本所)。	
		年	1	30,000	30,000	各項活動場地佈置費等。	
		年	1	99,000	99,000	檔案委外掃描及銷毀計畫-后里資源回收廠回饋計畫。(符合臺中市垃圾處理場所回饋地方自治條例第七條)	
		年	1	100,000	100,000	辦理各項政策宣導業務計畫-后里資源回收廠回饋計畫。(符合臺中市垃圾處理場所回饋地方自治條例第七條)	
		年	1	1,700,000	1,700,000	日曆印製-后里資源回收廠回饋計畫。(符合臺中市垃圾處理場所回饋地方自治條例第七條)	
		年	1	99,000	99,000	本所廳舍週邊綠美化植栽養護-后里資源回收廠回饋計畫。(符合臺中市垃圾處理場所回饋地方自治條例第七條)	
	2063 房屋建築養護費				340,627		
		年	1	234,627	234,627	辦公廳舍修繕費。(5,183元+(6,138-100)平方公尺×38元=234,627元)	
		年	1	12,000	12,000	區立活動中心建築物公共安全檢查申報。(專款專用)	
		年	1	94,000	94,000	區立活動中心修繕費。(專款專用)	
	2066 車輛及辦公器具養護費				210,244		
		年	1	154,700	154,700	公務汽機車及高空作業車養護費。(詳公務車輛明細表)	
		人/年	53	1,048	55,544	辦公器具養護費。	
	2069 設施及機械設備養護費				444,000		
		年	1	100,000	100,000	消防安全檢查及改善經費(含區立活動中心)。(專款專用)	

臺中市后里區公所

歲出計畫說明提要與各項費用明細表

中華民國 110 年度

單位：新臺幣元

一般行政—行政管理	分支計畫及用途別科目	單位	數量	單價	預算數	說明	一般行政—行政管理
		年	1	170,000	170,000	區立活動中心設施修繕費-后里資源回收廠回饋計畫。(專款專用)(符合臺中市垃圾處理場所回饋地方自治條例第七條)	
	2072 國內旅費	年	1	174,000	174,000	各項設施維護經費。	
					90,000		
	2093 特別費	年	1	90,000	90,000	業務接洽旅費。	
					234,000		
	3000 設備及投資	人x月	1x12	19,500	234,000	區長因公務需要應酬捐贈及聯繫接待等活動費。	
	3035 雜項設備費				100,000	市款100,000元	
					100,000		
	4000 獎補助費	年	1	100,000	100,000	公所雜項事務設備購置經費。	
	4085 獎勵及慰問				96,000	市款96,000元	
					96,000		
	03會計業務	人/年	16	6,000	96,000	退休(職)人員三節慰問金。	
					194,000	市款194,000元	
	1000 人事費				30,000	市款30,000元	
	1040 加班值班費				30,000		
		年	1	30,000	30,000	業務加班費。	
	2000 業務費				164,000	市款164,000元	
	2051 物品				16,000		
		年	1	16,000	16,000	會計業務物品及耗材等。	
	2054 一般事務費				108,000		
		年	1	108,000	108,000	預算書、統計要覽及決算書印刷及雜支等費用。	
	2072 國內旅費				40,000		
		年	1	40,000	40,000	業務接洽旅費。	

臺中市后里區公所

歲出計畫說明提要與各項費用明細表

中華民國 110 年度

單位：新臺幣元

一般行政—行政管理	分支計畫及用途別科目	單位	數量	單價	預算數	說明	一般行政—行政管理
	04人事業務				566,000	市款566,000元	
	1000 人事費				25,000	市款25,000元	
	1040 加班值班費				25,000		
		年	1	25,000	25,000	業務加班費。	
	2000 業務費				541,000	市款541,000元	
	2003 教育訓練費				74,000		
		年	1	30,000	30,000	職員進修補助費。	
		年	1	44,000	44,000	職員在職訓練費。	
	2018 資訊服務費				16,000		
		年	1	16,000	16,000	人事管理資訊系統維護費。	
	2036 按日按件計資酬金				30,000		
		人/節	15	2,000	30,000	教育訓練講座鐘點費。	
	2051 物品				20,000		
		年	1	20,000	20,000	人事業務所需物品等相關經費。	
	2054 一般事務費				391,000		
		年	1	8,000	8,000	人事業務所需文具等相關經費。	
		年	1	30,000	30,000	員工退休(職)、調職紀念獎牌製作等經費。	
		人/年	56	2,000	112,000	文康活動費。	
		年	1	68,500	68,500	公務人員健康檢查。	
		年	1	172,500	172,500	辦理人事業務相關經費。	
	2072 國內旅費				10,000		
		年	1	10,000	10,000	業務接洽旅費。	
	05政風業務				137,000	市款137,000元	
	1000 人事費				12,000	市款12,000元	

臺中市后里區公所

歲出計畫說明提要與各項費用明細表

中華民國 110 年度

單位：新臺幣元

一般行政—行政管理	分支計畫及用途別科目	單位	數量	單價	預算數	說明	一般行政—行政管理
	1040 加班值班費				12,000		
		年	1	12,000	12,000	業務加班費。	
	2000 業務費				125,000	市款125,000元	
	2054 一般事務費				110,000		
		年	1	110,000	110,000	廉政清查、民意調查、政風法令宣導及政風會議講習印刷及其他各項雜支等。	
	2072 國內旅費				15,000		
		年	1	15,000	15,000	業務接洽旅費。	

臺中市后里區公所

歲出計畫說明提要與各項費用明細表

中華民國 110 年度

單位：新臺幣元

區公所業務 — 民政業務	業務計畫及工作計畫 名稱與編號	37020720501 區公所業務-民政業務	承辦單位	民政課	預算金額	78,672千元	區公所業務 — 民政業務
歲出計畫說明	<p>一.計畫內容：1.辦理自治行政、區級災害防救、里活動中心管理、環境衛生宣導、調解服務、國民教育、國民體育、禮俗宗教、祭祀公業、協辦民防及其他有關民政事項。2.辦理后里資源回收廠回饋金計畫。3.辦理垃圾掩埋場回饋計畫。4.辦理110年台電促協金。</p> <p>二.預期成果：1.加強基層聯繫協調功能、發揮睦鄰互助、奠定里鄰基礎、健全地方自治。2.有效調解民間糾紛，減少訟源，促進社會和諧。3.提升社區各項休閒體育運動技術水準，增加體育運動人口促進國民健康。4.執行災害預警、災情查通報應變處置，有效完成救災任務。5.積極辦理后里資源回收廠及垃圾掩埋場回饋金業務，提升區民基礎民生及生活福祉。6.增進變電設施當地民眾福祉、民俗節慶活動。</p>						
用途別科目	單位	數量	單價	預算數	說明		
合計				78,672,000	市款78,206,000元，收支併列466,000元		
1000 人事費				133,000	市款133,000元		
1035 其他給與				33,000			
	人x月	18x12	150	32,400	里長福利互助金。		
	年	1	600	600	補至千元差額。		
1040 加班值班費				100,000			
	年	1	100,000	100,000	業務加班費。		
2000 業務費				33,730,000	市款33,434,000元，收支併列296,000元		
2006 水電費				354,000			
	年	1	35,000	35,000	水費(里活動中心、調解會、忠厚社區活動中心)。(專款專用)		
	年	1	9,000	9,000	廣福里七星活動中心、廣福社區活動中心水費-垃圾掩埋場回饋計畫。(專款專用)(符合臺中市垃圾處理場所回饋地方自治條例第七條)		
	年	1	130,000	130,000	電費(里活動中心、調解會、忠厚社區活動中心)。(專款專用)		
	年	1	48,000	48,000	里活動中心電費。(收支併列)		

臺中市后里區公所

歲出計畫說明提要與各項費用明細表

中華民國 110 年度

單位：新臺幣元

用途別科目	單位	數量	單價	預算數	說明
區公所業務—民政業務	年	1	12,000	12,000	廣福里七星活動中心、廣福社區活動中心電費-垃圾掩埋場回饋計畫。(專款專用)(符合臺中市垃圾處理場所回饋地方自治條例第七條)
	年	1	120,000	120,000	里廣播系統、仁里里活動中心及仁里里監視系統電費-后里資源回收廠回饋計畫。(專款專用)(符合臺中市垃圾處理場所回饋地方自治條例第七條)
	2009 通訊費			20,000	
	年	1	20,000	20,000	郵資、電話及網路通訊費。
	2027 保險費			2,811,988	
	人/年	18	15,000	270,000	里長保險費。
	年	1	5,000	5,000	廣福里七星活動中心公共意外責任險及火災險經費-垃圾掩埋場回饋計畫。(符合臺中市垃圾處理場所回饋地方自治條例第七條)
	人x月	71x12	2,019	1,720,188	里鄰長全民健保費機關負擔款。(專款專用)
	人/年	263	600	157,800	鄰長平安團體保險費。(專款專用)
	人/年	520	1,200	624,000	常年守望相助巡守人員保險費。(專款專用)
2033 臨時人員酬金			35,000	35,000	里活動中心火險、公共意外險。
人/年	3	398,000	1,194,000	1,194,000	辦理后里資源回收廠回饋金業務行政助理薪津、年終獎金、勞、健保費及提繳退休金等-后里資源回收廠回饋計畫。(符合臺中市垃圾處理場所回饋地方自治條例第七條)
2036 按日按件計資酬金				1,064,950	
人x月	11x12	8,000	1,056,000	1,056,000	調解委員交通費。(專款專用)
人/節	3	2,000	6,000	6,000	民防團訓講師鐘點費。
件	590	5	2,950	2,950	學齡兒童入學通知單分送費。

區公所業務—民政業務

臺中市后里區公所

歲出計畫說明提要與各項費用明細表

中華民國 110 年度

單位：新臺幣元

用途別科目	單位	數量	單價	預算數	說明
2051 物品				390,200	
	年	1	10,000	10,000	民政業務所需物品經費。
	年	1	85,000	85,000	購置辦公室及活動中心物品-后里資源回收廠回饋計畫。(符合臺中市垃圾處理場所回饋地方自治條例第七條)
	年	1	295,200	295,200	區里建設服務經費-物品。
2054 一般事務費				27,276,862	
	里x月	18x12	45,000	9,720,000	里長事務補助費。
	鄰x月	263x12	250	789,000	鄰長報費或上網費。
	里x次	18x6	100	10,800	里長業務會報經費。
	人/年	263	3,100	815,300	鄰長文康活動費。
	人/年	18	3,100	55,800	里長文康活動費。
	年	1	128,000	128,000	辦理里活動中心業務經費。(收支併列)
	年	1	239,000	239,000	廣福里辦理各項活動經費-垃圾掩埋場回饋計畫。(符合臺中市垃圾處理場所回饋地方自治條例第七條)
	里x月	18x12	250	54,000	里辦公處報費。(專款專用)
	年	1	48,000	48,000	參加市運動會經費。
	年	1	435,000	435,000	組隊參加市運動會。
	年	1	38,000	38,000	表揚績優守望相助隊員。
	次	4	3,000	12,000	守望相助執行會報經費。
	年	1	5,020	5,020	里鄰長訓練籌備經費。(2,400元+(281-150)x20元=5,020元)
	隊	6	4,000	24,000	守望相助工作宣慰經費。(專款專用)
	隊	6	540,000	3,240,000	常年守望相助隊巡邏工作經費。(專款專用)

臺中市后里區公所

歲出計畫說明提要與各項費用明細表

中華民國 110 年度

單位：新臺幣元

用途別科目	單位	數量	單價	預算數	說明
區公所業務—民政業務	隊	5	30,000	150,000	常年守望相助隊裝備費。(專款專用)
	隊	1	60,000	60,000	常年守望相助隊擴大隊裝備費。(專款專用)
	個	10	300	3,000	里鄰長銜牌增補。
	里	18	2,500	45,000	孝行楷模表揚活動經費。
	人	281	1,000	281,000	里鄰長訓練經費。
	人/年	18	16,000	288,000	里長健康檢查費。
	年	1	72,000	72,000	推行環境衛生宣導業務費。
	人/餐	120	80	9,600	調解委員會誤餐費。
	人/年	11	3,840	42,240	調解委員聯誼活動經費。
	月x所	12x1	5,250	63,000	調解會保全費。
	件	341	500	170,500	調解業務相關經費。
	件	26	300	7,800	績優鄰長表揚獎品。
	件	26	336	8,736	績優鄰長表揚獎狀。
	班	73	240	17,520	中小學畢業生獎品費。
	年	1	10,000	10,000	獎狀印刷費。
	年	1	107,000	107,000	里民大會經費。(17里x6,000元+1里x5,000元=107,000元)
	年	1	46,800	46,800	區里建設服務經費-環境佈置。
	年	1	50,000	50,000	防災業務經費。
	年	1	30,000	30,000	民防團相關業務經費。
	年	1	191,893	191,893	民政業務經費及雜支等。
年	1	60,000	60,000	推展區里業務相關經費。	
年	1	620,000	620,000	環境品質監測計畫-后里資源回收廠回饋計畫。(符合臺中市垃圾處理場所回饋地方自治條例第七條)	

區公所業務—民政業務

臺中市后里區公所

歲出計畫說明提要與各項費用明細表

中華民國 110 年度

單位：新臺幣元

區公所業務—民政業務	用途別科目	單位	數量	單價	預算數	說明	區公所業務—民政業務
		年	1	7,228,853	7,228,853	辦理提升生活環境品質等回饋金計畫經費-后里資源回收廠回饋計畫。(符合臺中市垃圾處理場所回饋地方自治條例第七條)	
		年	1	200,000	200,000	農民曆印製-后里資源回收廠回饋計畫。(符合臺中市垃圾處理場所回饋地方自治條例第七條)	
		年	1	300,000	300,000	防救災相關業務經費-后里資源回收廠回饋計畫。(符合臺中市垃圾處理場所回饋地方自治條例第七條)	
		年	1	759,000	759,000	志工業務各項經費-后里資源回收廠回饋計畫。(符合臺中市垃圾處理場所回饋地方自治條例第七條)	
		年	1	645,000	645,000	召開地方基層幹部會議及民意疏導交流等相關費用-后里資源回收廠回饋計畫。(符合臺中市垃圾處理場所回饋地方自治條例第七條)	
		年	1	76,000	76,000	加強重要節日安全維護工作慰問計畫經費-后里資源回收廠回饋計畫。(符合臺中市垃圾處理場所回饋地方自治條例第七條)	
		年	1	90,000	90,000	仁里里酬神民俗活動。(依據台灣電力股份有限公司促進電力發展營運協助金審議委員會109.4.30協字第1090960544號函)	
		年	1	30,000	30,000	仁里里召開執行促協助金相關業務工作檢討會議活動相關經費。(依據台灣電力股份有限公司促進電力發展營運協助金審議委員會109.4.30協字第1090960544號函)	
	2063 房屋建築養護費				105,000		
		年	1	40,000	40,000	建築物安全檢查、申報、簽證及維修經費。(專款專用)	
		年	1	65,000	65,000	里活動中心修繕費。(專款專用)	
	2066 車輛及辦公器具養護費				20,000		

臺中市后里區公所

歲出計畫說明提要與各項費用明細表

中華民國 110 年度

單位：新臺幣元

區公所業務 — 民政業務	用途別科目	單位	數量	單價	預算數	說明	區公所業務 — 民政業務
	2069 設施及機械設備養護費	年	1	20,000	20,000	舊社里電動機車及設備維修養護經費-后里資源回收廠回饋計畫。(符合臺中市垃圾處理場所回饋地方自治條例第七條)	
					443,000		
		年	1	6,000	6,000	里民大會器材維護經費。	
		年	1	18,000	18,000	里活動中心消防安全檢查申報經費。(專款專用)	
		年	1	269,000	269,000	里廣播系統維護經費-后里資源回收廠回饋計畫。(符合臺中市垃圾處理場所回饋地方自治條例第七條)	
		年	1	80,000	80,000	里活動中心設施養護費。(專款專用)	
		年	1	50,000	50,000	里活動中心設備養護及修繕費-后里資源回收廠回饋計畫。(專款專用)(符合臺中市垃圾處理場所回饋地方自治條例第七條)	
	2072 國內旅費	年	1	20,000	20,000	廣福里七星活動中心消防安全檢查申報及設施(含LED字幕機)維修經費-垃圾掩埋場回饋計畫。(專款專用)(符合臺中市垃圾處理場所回饋地方自治條例第七條)	
					50,000		
		年	1	50,000	50,000	業務接洽旅費。	
	4000 獎補助費				44,809,000	市款44,639,000元，收支併列170,000元	
	4030 對特種基金之補助				2,030,000		
		年	1	1,010,000	1,010,000	補助后里區各學校教學環境設備及設施改善計畫-后里資源回收廠回饋計畫。(符合臺中市垃圾處理場所回饋地方自治條例第七條)	
		年	1	658,000	658,000	補助后里區各學校辦理原鄉文化經費-后里資源回收廠回饋計畫。(符合臺中市垃圾處理場所回饋地方自治條例第七條)	

臺中市后里區公所

歲出計畫說明提要與各項費用明細表

中華民國 110 年度

單位：新臺幣元

用途別科目	單位	數量	單價	預算數	說明
區公所業務—民政業務 4040 對國內團體之捐助	年	1	180,000	180,000	補助后里區國民小學辦理田徑選拔及集訓體育活動活動經費-后里資源回收廠回饋計畫。(符合臺中市垃圾處理場所回饋地方自治條例第七條)
	年	1	120,000	120,000	補助七星國小辦理墩南里學童營養午餐-后里資源回收廠回饋計畫。(符合臺中市垃圾處理場所回饋地方自治條例第七條)
	年	1	62,000	62,000	補助后里區各學校辦理校慶等活動經費-后里資源回收廠回饋計畫。(符合臺中市垃圾處理場所回饋地方自治條例第七條)
				15,250,000	
	年	1	600,000	600,000	補助后里區體育會辦理各項體育活動經費。
	年	1	820,000	820,000	補助后里區體育會等民間團體辦理各項體育活動-后里資源回收廠回饋計畫。(符合臺中市垃圾處理場所回饋地方自治條例第七條)
	年	1	2,065,500	2,065,500	補助各環保志工小隊、守望相助隊、愛鄰守護隊、客家等團體辦理購置機具耗材及參訪、觀摩活動等各項回饋金計畫經費-后里資源回收廠回饋計畫。(符合臺中市垃圾處理場所回饋地方自治條例第七條)
	年	1	450,000	450,000	補助廣福社區發展協會、廣福里農業產銷班各班隊及廣福里福德祠辦理各項觀摩活動等相關經費-垃圾掩埋場回饋計畫。(符合臺中市垃圾處理場所回饋地方自治條例第七條)
年	1	11,144,500	11,144,500	補助新舊社社區發展協會等辦理終身學習等各項活動相關經費-后里資源回收廠回饋計畫。(符合臺中市垃圾處理場所回饋地方自治條例第七條)	

臺中市后里區公所

歲出計畫說明提要與各項費用明細表

中華民國 110 年度

單位：新臺幣元

用途別科目	單位	數量	單價	預算數	說明
4050 對學生之獎助	年	1	100,000	100,000	補助仁里里守望相助隊參訪社區守望相助隊活動。(依據台灣電力股份有限公司促進電力發展營運協助金審議委員會109.4.30協字第1090960544號函)
	年	1	20,000	20,000	補助仁里里守望相助隊增進隊務效率購置各項設備等。(依據台灣電力股份有限公司促進電力發展營運協助金審議委員會109.4.30協字第1090960544號函)
	年	1	50,000	50,000	補助仁里環保志工小隊舉辦文康活動。(依據台灣電力股份有限公司促進電力發展營運協助金審議委員會109.4.30協字第1090960544號函)
4090 其他補助及捐助				3,087,000	
	年	1	2,877,000	2,877,000	補助各里子弟及各校學生獎助學金-后里資源回收廠回饋計畫。(符合臺中市垃圾處理場所回饋地方自治條例第七條)
	年	1	210,000	210,000	補助廣福里頒發獎學金-垃圾掩埋場回饋計畫。(符合臺中市垃圾處理場所回饋地方自治條例第七條)
				24,442,000	
	人x月	263x12	2,000	6,312,000	鄰長交通補助費。(專款專用)
	年	1	17,035,000	17,035,000	補助區民健康檢查、電費、生活福利金及廢棄物清理等經費-后里資源回收廠回饋計畫。(符合臺中市垃圾處理場所回饋地方自治條例第七條)
	年	1	35,000	35,000	補助廣福里寺山路隧道口巷里民水電費-垃圾掩埋場回饋計畫。(符合臺中市垃圾處理場所回饋地方自治條例第七條)
年	1	840,000	840,000	補助舊社里里民辦理關懷弱勢族群冬令慰問金等各項計畫相關經費-后里資源回收廠回饋計畫。(符合臺中市垃圾處理場所回饋地方自治條例第七條)	
人/年	11	20,000	220,000	調解委員考察經費。(專款專用)	

臺中市后里區公所

歲出計畫說明提要與各項費用明細表

中華民國 110 年度

單位：新臺幣元

區公所業務—經建業務	業務計畫及工作計畫 名稱與編號		37020720502 區公所業務-經建業務	承辦單位	公用及建設 課	預算金額	10,266千元	區公所業務—經建業務
	歲出計畫 說明	<p>一.計畫內容：1.辦理路燈管理維護、土木工程、公共建設及其他有關公用事業事項。2.辦理后里區游泳池營運。3.辦理后里資源回收廠回饋金計畫。4.辦理空地維護管理經費。</p> <p>二.預期成果：1.發展地方建設，維護市民生活空間舒適權益，打造優質生活。2.積極辦理后里資源回收廠回饋金業務，提升區民基礎民生及生活福祉。</p>						
用途別科目		單位	數量	單價	預算數	說明		
合計					10,266,000	市款9,486,000元，收支併列780,000元		
1000 人事費					20,000	市款20,000元		
1040 加班值班費		年	1	20,000	20,000	業務加班費。		
2000 業務費					10,246,000	市款9,466,000元，收支併列780,000元		
2012 土地租金		年	1	18,000	18,000	林地步道土地租金。		
		年	1	161,000	161,000	后里區道路租用台糖土地租金-后里資源回收廠回饋計畫。(符合臺中市垃圾處理場所回饋地方自治條例第七條)		
2015 權利使用費		年	1	2,000	2,000	寬頻管道(公安路、甲后路)跨高速公路路權費。		
2018 資訊服務費		年	1	20,000	20,000	土木工程業務資訊設備等修護費用。		
2024 稅捐及規費		年	1	40,000	40,000	土地鑑界及測量等相關經費。		
2054 一般事務費		年	1	80,000	80,000	土木工程業務經費及雜支等。		

臺中市后里區公所

歲出計畫說明提要與各項費用明細表

中華民國 110 年度

單位：新臺幣元

用途別科目	單位	數量	單價	預算數	說明
2072 國內旅費	年	1	9,100,000	9,100,000	后里區游泳池營運等回饋金計畫相關費用-后里資源回收廠回饋計畫。(符合臺中市垃圾處理場所回饋地方自治條例第七條)
	年	1	780,000	780,000	辦理空地維護管理經費。(環境保護基金)
	年	1	45,000	45,000	業務接洽旅費。

臺中市后里區公所

歲出計畫說明提要與各項費用明細表

中華民國 110 年度

單位：新臺幣元

區公所業務 人文業務	業務計畫及工作計畫 名稱與編號		37020720503 區公所業務-人文業務	承辦單位	人文課	預算金額	3,460千元	區公所業務 人文業務
	歲出計畫說明	<p>一.計畫內容：1.配合施政計畫，辦理藝文文化慶典活動、觀光宣導及兵役各項業務。2.辦理后里資源回收廠回饋金計畫。</p> <p>二.預期成果：1.確實辦理兵役相關業務，以提升其行政效能；並關懷役男，落實扶助照顧工作。2.致力推動社區營造、推廣藝文觀光活動及行銷在地特色。3.積極辦理后里資源回收廠回饋金業務，提升區民基礎民生及生活福祉。</p>						
用途別科目		單位	數量	單價	預算數	說明		
合計					3,460,000	市款3,460,000元		
1000 人事費					40,000	市款40,000元		
1040 加班值班費		年	1	40,000	40,000	業務加班費。		
2000 業務費					3,340,000	市款3,340,000元		
2054 一般事務費		年	1	92,000	92,000	人文業務推行經費及雜支等。		
		年	1	45,000	45,000	辦理戶役政資訊系統相關費用。 基本作業費(34,900)+(役男人數*7.5)+(後備軍人人數*1.9)=34,900+(400*7.5)+(3,737*1.9)=45,000		
		年	1	50,000	50,000	內埔庄震災法會活動經費。		
		年	1	60,000	60,000	觀光旅遊宣導等經費。		
		年	1	53,000	53,000	役政業務推行經費及雜支等。		
		年	1	2,720,000	2,720,000	后里櫻花季暨在地特色文化觀光產業宣傳活動-后里資源回收廠回饋計畫。(符合臺中市垃圾處理場所回饋地方自治條例第七條)		
		年	1	200,000	200,000	后里區域型社造中心推動社區營造工作經費-后里資源回收廠回饋計畫。(符合臺中市垃圾處理場所回饋地方自治條例第七條)		
2072 國內旅費		年	1	100,000	100,000	業務接洽旅費。		

臺中市后里區公所

歲出計畫說明提要與各項費用明細表

中華民國 110 年度

單位：新臺幣元

區公所業務 — 人文業務	用途別科目	單位	數量	單價	預算數	說明	區公所業務 — 人文業務
	2084 短程車資	年	1	20,000	20,000	役男入營車資。	
	4000 獎補助費				80,000	市款80,000元	
	4065 社會福利津貼及濟助	年	1	80,000	80,000	役男服務中因公傷、病亡等眷屬慰問金。	

臺中市后里區公所

歲出計畫說明提要與各項費用明細表

中華民國 110 年度

單位：新臺幣元

一般建築及設備—一般建築及設備	業務計畫及工作計畫名稱與編號	37020729001 一般建築及設備-一般建築及設備	承辦單位	秘書室、民政課、公用及建設課、社會課	預算金額	91,470千元
	歲出計畫說明	<p>一.計畫內容：1.辦理區里建設小型工程及設備購置。2.辦理后里資源回收廠各項回饋金計畫。3.辦理垃圾掩埋場回饋計畫。4.辦理區轄道路標誌標線交通管制設施工程。5.辦理110年台電促協金。</p> <p>二.預期成果：1.落實地方自治、社會福利政策及基層建設。2.發揮里鄰服務功能及發展地方經濟。3.積極辦理后里資源回收廠及垃圾掩埋場回饋金業務，提升區民基礎民生及生活福祉。4.增進變電設施當地民眾福祉、民俗節慶活動。</p>				
	用途別科目	單位	數量	單價	預算數	說明
	合計				91,470,000	市款87,988,000元，收支併列3,482,000元
	3000 設備及投資				90,350,000	市款86,898,000元，收支併列3,452,000元
	3010 房屋建築及設備費				15,866,000	
		年	1	8,100,000	8,100,000	后里區公所(內埔庄役場)修復工程-后里資源回收廠回饋計畫。(符合臺中市垃圾處理場所回饋地方自治條例第七條) 含工程管理費226,690元 (5,000,000*3.5% +1,723,000*3%)
		年	1	2,288,000	2,288,000	臺中市后里區立活動中心整修工程(含庫房及調解會)-后里資源回收廠回饋計畫。(符合臺中市垃圾處理場所回饋地方自治條例第七條) 含工程管理費66,465元 (1,899,000*3.5%)
		年	1	4,000,000	4,000,000	舊社里舊社路128號前休憩空間暨公有建築修繕改善工程-后里資源回收廠回饋計畫。(符合臺中市垃圾處理場所回饋地方自治條例第七條) 含工程管理費116,200元 (3,320,000*3.5%)
		年	1	1,478,000	1,478,000	后里區義德、義里聯合活動中心工程-后里資源回收廠回饋計畫。(符合臺中市垃圾處理場所回饋地方自治條例第七條)
	3015 公共建設及設施費				71,116,000	

臺中市后里區公所

歲出計畫說明提要與各項費用明細表

中華民國 110 年度

單位：新臺幣元

用途別科目	單位	數量	單價	預算數	說明
一般建築及設備—一般建築及設備	年	1	3,000,000	3,000,000	后里區游泳池設施改善工程。(收支併列) 含工程管理費89,250元 (2,550,000*3.5%)
	年	1	1,512,000	1,512,000	區里建設服務經費-小型工程。 含工程管理費44,135元 (1,261,000*3.5%)
	年	1	2,890,000	2,890,000	區轄道路標誌標線交通管制設施工程。 含工程管理費84,980元 (2,428,000*3.5%)
	年	1	600,000	600,000	小型建設工程。 含工程管理費17,850元 (510,000*3.5%)
	年	1	53,482,000	53,482,000	后里區各里基礎設施、道路排水、登山步道、公園綠地行道樹及其附屬設施改善工程-后里資源回收廠回饋計畫(含神岡區垃圾衛生掩埋場毗鄰區回饋計畫922,020元)。(符合臺中市垃圾處理場所回饋地方自治條例第七條) 含工程管理費1,326,800元 (5,000,000*3.5% +20,000,000*3% +22,072,000*2.5%)
	年	1	2,000,000	2,000,000	后里區信德路部分路段道路改善工程-后里資源回收廠回饋計畫。(符合臺中市垃圾處理場所回饋地方自治條例第七條) 含工程管理費59,500元 (1,700,000*3.5%)
	年	1	6,000,000	6,000,000	舊社里公共設施改善工程經費-后里資源回收廠回饋計畫。(符合臺中市垃圾處理場所回饋地方自治條例第七條) 含工程管理費174,300元 (4,980,000*3.5%)
	年	1	1,592,000	1,592,000	垃圾掩埋場當地里(廣福里)小型工程經費-垃圾掩埋場回饋計畫。(符合臺中市垃圾處理場所回饋地方自治條例第七條) 含工程管理費46,480元 (1,328,000*3.5%)

臺中市后里區公所

歲出計畫說明提要與各項費用明細表

中華民國 110 年度

單位：新臺幣元

用途別科目	單位	數量	單價	預算數	說明
3025 運輸設備費	年	1	40,000	40,000	仁里里小型工程。(依據台灣電力股份有限公司促進電力發展營運協助金審議委員會109.4.30協字第1090960544號函)
	輛	7	120,000	840,000	公務機車汰舊換購重型電動機車(含電池)計畫。(里幹事用車)(市庫428千元，環境保護基金412千元)
3030 資訊軟硬體設備費	年	1	250,000	250,000	購置電腦主機計畫-后里資源回收廠回饋計畫。(符合臺中市垃圾處理場所回饋地方自治條例第七條)
	年	1	35,000	35,000	購置電腦週邊設備等-后里資源回收廠回饋計畫。(符合臺中市垃圾處理場所回饋地方自治條例第七條)
3035 雜項設備費	年	1	52,000	52,000	里廣播系統增設-后里資源回收廠回饋計畫。(符合臺中市垃圾處理場所回饋地方自治條例第七條)
	年	1	80,000	80,000	購置掃瞄器及麥克風-后里資源回收廠回饋計畫。(符合臺中市垃圾處理場所回饋地方自治條例第七條)
	年	1	50,000	50,000	里活動中心設備養護及修繕費-后里資源回收廠回饋計畫。(符合臺中市垃圾處理場所回饋地方自治條例第七條)
	年	1	666,000	666,000	區里建設服務經費-購置雜項設備。
	年	1	300,000	300,000	社區活動中心修繕及採購簡易設備設施計畫-后里資源回收廠回饋計畫。(專款專用)(符合臺中市垃圾處理場所回饋地方自治條例第七條)
	年	1	95,000	95,000	中科補助設置廣播系統委託設計監造費配合款-后里資源回收廠回饋計畫。(符合臺中市垃圾處理場所回饋地方自治條例第七條)

臺中市后里區公所

歲出計畫說明提要與各項費用明細表

中華民國 110 年度

單位：新臺幣元

用途別科目	單位	數量	單價	預算數	說明
4000 獎補助費 4030 對特種基金之補助 4040 對國內團體之捐助	式	1	1,000,000	1,000,000	購置監視系統設備-后里資源回收廠回饋計畫。(符合臺中市垃圾處理場所回饋地方自治條例第七條)
				1,120,000	市款1,090,000元，收支併列30,000元
	年	1	590,000	590,000	補助后里區各學校教學環境設備及設施改善計畫-后里資源回收廠回饋計畫。(符合臺中市垃圾處理場所回饋地方自治條例第七條)
	年	1	142,000	142,000	補助后里區各學校辦理原鄉文化經費-后里資源回收廠回饋計畫。(符合臺中市垃圾處理場所回饋地方自治條例第七條)
	年	1	30,000	30,000	補助仁里社區發展協會辦理社區服務購置各項設備。(依據台灣電力股份有限公司促進電力發展營運協助金審議委員會109.4.30協字第1090960544號函)
	年	1	109,000	109,000	補助各環保志工小隊提升環境清潔效率購置相關各項設備-后里資源回收廠回饋計畫。(符合臺中市垃圾處理場所回饋地方自治條例第七條)
	年	1	249,000	249,000	補助新舊社社區發展協會辦理終身學習等購置各項相關設備-后里資源回收廠回饋計畫。(符合臺中市垃圾處理場所回饋地方自治條例第七條)

臺中市后里區公所

歲出計畫說明提要與各項費用明細表

中華民國 110 年度

單位：新臺幣元

第一預備金 第一預備金	業務計畫及工作計畫 名稱與編號		37020729801 第一預備金-第一預備金	承辦單位	秘書室	預算金額	250千元	第一預備金 第一預備金
	歲出計畫說明	<p>一.計畫內容：依據預算法第22條規定編列及依同法第64條規定專案動支。</p> <p>二.預期成果：因應年度中公所之業務計畫經費不足，以利各業務計畫順利推展。</p>						
用途別科目		單位	數量	單價	預算數	說明		
合計					250,000	市款250,000元		
6000 預備金					250,000	市款250,000元		
6005 第一預備金					250,000			
		年	1	250,000	250,000	依預算法第22條規定編列及依同法第64條規定專案動支。		

臺中市后里區公所

歲出計畫說明提要與各項費用明細表

中華民國 110 年度

單位：新臺幣元

農林管理業務 農林管理業務	業務計畫及工作計畫 名稱與編號		56020721001 農林管理業務-農林管理業務	承辦單位	農業課	預算金額	7,800千元	農林管理業務 農林管理業務
	歲出計畫說明	一.計畫內容：1.辦理農林漁牧、農業推廣、糧食、農產運銷、農情調查、動物防疫檢疫業務及其他有關基層農牧事項。2.辦理后里資源回收廠回饋金計畫。3.辦理110年台電促協金。 二.預期成果：1.協助各項農業推廣實施、改善農村漁牧技術，以增進農民生活品質。2.積極辦理后里資源回收廠回饋金業務，提升區民基礎民生及生活福祉。3.增進變電設施當地民眾福祉、民俗節慶活動。						
用途別科目		單位	數量	單價	預算數	說明		
合計					7,800,000	市款6,080,000元，收支併列1,720,000元		
1000 人事費					50,000	市款50,000元		
1040 加班值班費		年	1	50,000	50,000	業務加班費。		
2000 業務費					7,130,000	市款5,530,000元，收支併列1,600,000元		
2009 通訊費		年	1	20,000	20,000	業務郵資及電話費。		
2036 按日按件計資酬金		次	9	2,500	22,500	採購標案外聘評選委員出席費。		
		人x次	10x4	700	28,000	租佃委員出席交通費。		
2045 國內組織會費		年	1	3,000	3,000	獸醫師公會年費。		
2054 一般事務費		人/年	10	1,000	10,000	租佃委員聯誼活動費。		
		年	1	80,000	80,000	廣福里梨農水果包裝禮盒製作經費-后里資源回收廠回饋計畫。(符合臺中市垃圾處理場所回饋地方自治條例第七條)		
		年	1	1,360,000	1,360,000	設計及印製月曆-后里資源回收廠回饋計畫。(符合臺中市垃圾處理場所回饋地方自治條例第七條)		

臺中市后里區公所

歲出計畫說明提要與各項費用明細表

中華民國 110 年度

單位：新臺幣元

用途別科目	單位	數量	單價	預算數	說明
農林管理業務—農林管理業務	年	1	3,842,000	3,842,000	辦理農產業文化活動(蔬果、馬鈴薯、花卉)等-后里資源回收廠回饋計畫。(符合臺中市垃圾處理場所回饋地方自治條例第七條)
	年	1	62,500	62,500	農林業務相關經費。
	年	1	16,000	16,000	強化農業資訊調查與預警制度計畫及農業天然災害查報工作雜支等。
	年	1	6,000	6,000	動植物病蟲害、防治公害及衛生防疫等經費。
	年	1	1,600,000	1,600,000	后里區農特產品推廣暨淨山活動經費。(依據台灣電力股份有限公司促進電力發展營運協助金審議委員會109.4.30協字第1090960544號函)
	2072 國內旅費			80,000	
	年	1	80,000	80,000	業務接洽旅費。
	4000 獎補助費			620,000	市款500,000元，收支併列120,000元
	4040 對國內團體之捐助			620,000	
	年	1	500,000	500,000	補助各產銷班辦理參訪、研習、觀摩等活動-后里資源回收廠回饋計畫。(符合臺中市垃圾處理場所回饋地方自治條例第七條)
年	1	80,000	80,000	補助仁里里產銷班舉辦年度觀摩研習活動。(依據台灣電力股份有限公司促進電力發展營運協助金審議委員會109.4.30協字第1090960544號函)	
年	1	40,000	40,000	補助仁里里家政班辦理文康活動。(依據台灣電力股份有限公司促進電力發展營運協助金審議委員會109.4.30協字第1090960544號函)	

臺中市后里區公所

歲出計畫說明提要與各項費用明細表

中華民國 110 年度

單位：新臺幣元

社政業務 社會福利	業務計畫及工作計畫 名稱與編號	63020720201 社政業務-社會福利	承辦單位	社會課	預算金額	57,290千元	社政業務 社會福利
	歲出計畫說明	<p>一.計畫內容：1.辦理社會行政、社會福利、社會救助、全民健康保險、國民年金、社區發展及其他有關社政事項。2.辦理后里資源回收廠回饋金計畫。3.辦理110年台電促協金。</p> <p>二.預期成果：1.落實各項社會福利政策，提升各項福利效能；加強災民收容救濟各項整備工作，以維護區民身心及財產之安全。2.積極辦理第五、六類全民健保業務，達醫療資源全民共享。3.推行及輔導社區發展業務，使各社區發展協會業務多元及穩健。4.積極辦理后里資源回收廠回饋金業務，提升區民基礎民生及生活福祉。5.增進變電設施當地民眾福祉、民俗節慶活動。</p>					
分支計畫及用途別科目		單位	數量	單價	預算數	說明	
合計					57,290,000	市款54,991,000元，收支併列2,299,000元	
10社會福利					57,290,000	市款54,991,000元，收支併列2,299,000元	
1000 人事費					623,000	市款324,000元，收支併列299,000元	
1020 約聘僱人員待遇		人/年	1	418,992	418,992	辦理健保業務人員薪資。(市庫119.992千元，中央補助款299千元)(依據衛生福利部中央健康保險署109.7.22健保承字第1090030542號函)(5等)	
1030 獎金		人/年	1	52,374	52,374	全民健保約僱人員年終獎金。(市庫配合款)(5等)	
1035 其他給與		人/年	1	16,000	16,000	全民健保約僱人員休假補助費。(市庫配合款)(5等)	
1040 加班值班費		年	1	50,000	50,000	業務加班費。	
1050 退休離職儲金		人/年	1	27,504	27,504	全民健保約僱人員退休離職儲金費。(市庫配合款)(5等)	
1055 保險					58,130		

臺中市后里區公所

歲出計畫說明提要與各項費用明細表

中華民國 110 年度

單位：新臺幣元

分支計畫及用途別科目	單位	數量	單價	預算數	說明	
社政業務 — 社會福利	人/年	1	20,376	20,376	全民健保約僱人員健保費。(市庫配合款)(5等)	
	人/年	1	37,680	37,680	全民健保約僱人員勞保費。(市庫配合款)(5等)	
	年	1	74	74	補至千元差額。	
	2000 業務費			7,650,000	市款7,370,000元，收支併列280,000元	
	2006 水電費			519,000		
		年	1	12,000	12,000	社區活動中心水費。(專款專用)
		年	1	50,000	50,000	社區活動中心水費-后里資源回收廠回饋計畫。(專款專用)(符合臺中市垃圾處理場所回饋地方自治條例第七條)
		年	1	40,000	40,000	社區活動中心水費。(收支併列)
		年	1	240,000	240,000	社區活動中心電費。(收支併列)
		年	1	150,000	150,000	社區活動中心及社區活動中心景觀燈電費-后里資源回收廠回饋計畫。(專款專用)(符合臺中市垃圾處理場所回饋地方自治條例第七條)
	2009 通訊費	年	1	27,000	27,000	社區活動中心電費。(專款專用)
		年	1	50,000	50,000	社會救助及社福案件總清查郵電費用。
	2018 資訊服務費				12,000	
		年	1	12,000	12,000	電腦連線系統設備保養、維護等費用。
2027 保險費				70,000		
	年	1	70,000	70,000	社區活動中心火險、公共意外險。	
2036 按日按件計資酬金				47,735		
	件	9,547	5	47,735	敬老禮金送件費。(專款專用)	

社政業務
—
社會福利

臺中市后里區公所

歲出計畫說明提要與各項費用明細表

中華民國 110 年度

單位：新臺幣元

分支計畫及用途別科目	單位	數量	單價	預算數	說明	
2054 一般事務費	年	1	124,483	124,483	社會福利、社會救助、區民身故遺屬關懷業務經費及雜支等。	
	里	18	30,000	540,000	各里辦理老人福利活動經費。(專款專用)	
	年	1	160,000	160,000	模範父親、模範母親及金鑽婚表揚活動相關經費。	
	里	18	30,000	540,000	各里辦理老人福利活動經費-后里資源回收廠回饋計畫。(專款專用)(符合臺中市垃圾處理場所回饋地方自治條例第七條)	
	年	1	4,255,782	4,255,782	里活動中心、社區活動中心環境維護與免費社區巴士等相關經費-后里資源回收廠回饋計畫。(符合臺中市垃圾處理場所回饋地方自治條例)	
	年	1	200,000	200,000	社政表揚活動經費-后里資源回收廠回饋計畫。(符合臺中市垃圾處理場所回饋地方自治條例)	
	2063 房屋建築養護費				610,000	
	年	1	50,000	50,000	社區活動中心修繕費。(專款專用)	
	年	1	160,000	160,000	社區活動中心公共安全檢查、申報及設施維護費。(專款專用)	
	年	1	400,000	400,000	社區活動中心修繕費-后里資源回收廠回饋計畫。(專款專用)(符合臺中市垃圾處理場所回饋地方自治條例第七條)	
2069 設施及機械設備養護費				456,000		
	年	1	156,000	156,000	社區活動中心消防安全檢查、申報及設施維護費。(專款專用)	
	年	1	300,000	300,000	社區活動中心附屬設施修繕費用-后里資源回收廠回饋計畫。(專款專用)(符合臺中市垃圾處理場所回饋地方自治條例第七條)	
2072 國內旅費				65,000		

臺中市后里區公所

歲出計畫說明提要與各項費用明細表

中華民國 110 年度

單位：新臺幣元

分支計畫及用途別科目	單位	數量	單價	預算數	說明
4000 獎補助費	年	1	65,000	65,000	業務接洽旅費。
				49,017,000	市款47,297,000元，收支併列 1,720,000元
4040 對國內團體之捐助				6,601,000	
	年	1	5,661,000	5,661,000	補助后里區各社區發展協會等 民間團體辦理里民終身學習等 各項回饋金計畫活動經費-后里 資源回收廠回饋計畫。(符合臺 中市垃圾處理場所回饋地方自 治條例第七條)
	年	1	400,000	400,000	補助學術藝文、社會福利、體 育運動等民間團體辦理后里區 長青學苑活動經費-后里資源回 收廠回饋計畫。(符合臺中市垃 圾處理場所回饋地方自治條例 第七條)
	年	1	500,000	500,000	補助各非營利民間團體與社區 發展協會辦理配合政府宣導各 項福利政策等活動相關經費-后 里資源回收廠回饋計畫。(符合 臺中市垃圾處理場所回饋地方 自治條例第七條)
	年	1	20,000	20,000	補助仁里社區發展協會舉辦長 青俱樂部年度會員大會暨重陽 敬老活動。(依據台灣電力股份 有限公司促進電力發展營運協 助金審議委員會109.4.30協字第 1090960544號函)
4090 其他補助及捐助	年	1	20,000	20,000	補助仁里社區發展協會辦理長 青俱樂部文康活動。(依據台灣 電力股份有限公司促進電力發 展營運協助金審議委員會 109.4.30協字第1090960544號函)
				42,416,000	
	人	9,001	1,650	14,851,650	65-89歲重陽敬老禮金。(專款 專用)
	人	393	2,650	1,041,450	90-94歲重陽敬老禮金。(專款 專用)
	人	83	4,650	385,950	95-99歲重陽敬老禮金。(專款 專用)

臺中市后里區公所

歲出計畫說明提要與各項費用明細表

中華民國 110 年度

單位：新臺幣元

社政業務 — 社會福利	分支計畫及用途別科目	單位	數量	單價	預算數	說明	社政業務 — 社會福利
		人	70	1,650	115,500	55歲至64歲原住民敬老禮金。(專款專用)	
		人	9,547	350	3,341,450	老人活動代金。(專款專用)	
		年	1	8,000,000	8,000,000	補助舊社里里民健保費-后里資源回收廠回饋計畫。(符合臺中市垃圾處理場所回饋地方自治條例第七條)	
		年	1	13,000,000	13,000,000	補助區民身故遺屬關懷金-后里資源回收廠回饋計畫。(符合臺中市垃圾處理場所回饋地方自治條例第七條)	
		年	1	1,600,000	1,600,000	補助仁里里里民健保費。(依據台灣電力股份有限公司促進電力發展營運協助金審議委員會109.4.30協字第1090960544號函)	
		年	1	80,000	80,000	仁里里辦理關懷弱勢族群慰問金。(依據台灣電力股份有限公司促進電力發展營運協助金審議委員會109.4.30協字第1090960544號函)	

臺中市后里區公所

各項費用彙計表

中華民國110年度

單位：新臺幣千元

工作計畫名稱及編號	37020720101 行政管理	37020720501 民政業務	37020720502 經建業務	37020720503 人文業務	37020729001 一般建築及設備	37020729801 第一預備金
第一、二級用途別 科目名稱及編號						
合計	72,126	78,672	10,266	3,460	91,470	250
100000人事費	55,253	133	20	40		
101500法定編制人員待遇	36,809					
102000約聘僱人員待遇						
102500技工及工友待遇	1,148					
103000獎金	7,908					
103500其他給與	848	33				
104000加班值班費	1,847	100	20	40		
105000退休離職儲金	3,407					
105500保險	3,286					
200000業務費	16,677	33,730	10,246	3,340		
200300教育訓練費	74					
200600水電費	1,080	354				
200900通訊費	745	20				
201200土地租金			179			
201500權利使用費			2			
201800資訊服務費	216		20			
202100其他業務租金	324					
202400稅捐及規費	61		40			
202700保險費	81	2,812				
203300臨時人員酬金	7,582	1,194				
203600按日按件計資酬金	60	1,065				
204500國內組織會費						
205100物品	913	390				
205400一般事務費	4,157	27,277	9,960	3,220		
206300房屋建築養護費	341	105				
206600車輛及辦公器具養護費	210	20				
206900設施及機械設備養護費	444	443				
207200國內旅費	155	50	45	100		
208400短程車資				20		
209300特別費	234					
300000設備及投資	100				90,350	
301000房屋建築及設備費					15,866	

臺中市后里區公所

各項費用彙計表

中華民國110年度

單位：新臺幣千元

工作計畫名稱及編號 第一、二級用途別 科目名稱及編號	37020720101 行政管理	37020720501 民政業務	37020720502 經建業務	37020720503 人文業務	37020729001 一般建築及設備	37020729801 第一預備金
301500公共建設及設施費					71,116	
302500運輸設備費					840	
303000資訊軟硬體設備費					285	
303500雜項設備費	100				2,243	
400000獎補助費	96	44,809		80	1,120	
403000對特種基金之補助		2,030			732	
404000對國內團體之捐助		15,250			388	
405000對學生之獎助		3,087				
406500社會福利津貼及濟助				80		
408500獎勵及慰問	96					
409000其他補助及捐助		24,442				
600000預備金						250
600500第一預備金						250

臺中市后里區公所

各項費用彙計表

中華民國110年度

單位：新臺幣千元

工作計畫名稱及編號	56020721001 農林管理業務	63020720201 社會福利	合 計			
第一、二級用途別 科目名稱及編號						
合 計	7,800	57,290	321,334			
100000人事費	50	623	56,119			
101500法定編制人員待遇			36,809			
102000約聘僱人員待遇		419	419			
102500技工及工友待遇			1,148			
103000獎金		52	7,960			
103500其他給與		16	897			
104000加班值班費	50	50	2,107			
105000退休離職儲金		28	3,435			
105500保險		58	3,344			
200000業務費	7,130	7,650	78,773			
200300教育訓練費			74			
200600水電費		519	1,953			
200900通訊費	20	50	835			
201200土地租金			179			
201500權利使用費			2			
201800資訊服務費		12	248			
202100其他業務租金			324			
202400稅捐及規費			101			
202700保險費		70	2,963			
203300臨時人員酬金			8,776			
203600按日按件計資酬金	50	48	1,223			
204500國內組織會費	3		3			
205100物品			1,303			
205400一般事務費	6,977	5,820	57,411			
206300房屋建築養護費		610	1,056			
206600車輛及辦公器具養護費			230			
206900設施及機械設備養護費		456	1,343			
207200國內旅費	80	65	495			
208400短程車資			20			
209300特別費			234			
300000設備及投資			90,450			
301000房屋建築及設備費			15,866			

臺中市后里區公所

各項費用彙計表

中華民國110年度

單位：新臺幣千元

工作計畫名稱及編號	56020721001 農林管理業務	63020720201 社會福利	合 計			
第一、二級用途別 科目名稱及編號						
301500公共建設及設施費			71,116			
302500運輸設備費			840			
303000資訊軟硬體設備費			285			
303500雜項設備費			2,343			
400000獎補助費	620	49,017	95,742			
403000對特種基金之補助			2,762			
404000對國內團體之捐助	620	6,601	22,859			
405000對學生之獎助			3,087			
406500社會福利津貼及濟助			80			
408500獎勵及慰問			96			
409000其他補助及捐助		42,416	66,858			
600000預備金			250			
600500第一預備金			250			

臺中市后里區公所

歲出一級用途別科目分析表

中華民國110年度

單位：新臺幣千元

名稱及編號	合計	經常支出						資本支出					
		人事費	業務費	獎補助費	債務費	預備金	小計	人事費	業務費	設備及投資	獎補助費	預備金	小計
合計	321,334	56,119	78,773	94,622		250	229,764			90,450	1,120		91,570
37020720000 民政支出	256,244	55,446	63,993	44,985		250	164,674			90,450	1,120		91,570
37020720100 一般行政	72,126	55,253	16,677	96			72,026			100			100
37020720101 行政管理	72,126	55,253	16,677	96			72,026			100			100
37020720500 區公所業務	92,398	193	47,316	44,889			92,398						
37020720501 民政業務	78,672	133	33,730	44,809			78,672						
37020720502 經建業務	10,266	20	10,246				10,266						
37020720503 人文業務	3,460	40	3,340	80			3,460						
37020729000 一般建築及設備	91,470									90,350	1,120		91,470
37020729001 一般建築及設備	91,470									90,350	1,120		91,470
37020729800 第一預備金	250					250	250						
37020729801 第一預備金	250					250	250						
56020720000 農業支出	7,800	50	7,130	620			7,800						
56020721000 農林管理業務	7,800	50	7,130	620			7,800						
56020721001 農林管理業務	7,800	50	7,130	620			7,800						
63020720000 福利服務支出	57,290	623	7,650	49,017			57,290						
63020720200 社政業務	57,290	623	7,650	49,017			57,290						
63020720201 社會福利	57,290	623	7,650	49,017			57,290						

臺中市后里區公所

資本支出分析表

中華民國110年度

單位：新臺幣千元

名稱及編號	合計	設備及投資								其他資本支出	
		土地	房屋建築及設備	公共建設及設施	機械設備	運輸設備	資訊軟體設備	雜項設備	權利		投資
合計	91,570		15,866	71,116		840	285	2,343			1,120
37020720100 一般行政	100							100			
37020720101 行政管理	100							100			
37020729000 一般建築及設備	91,470		15,866	71,116		840	285	2,243			1,120
37020729001 一般建築及設備	91,470		15,866	71,116		840	285	2,243			1,120

臺中市后里區公所

人事費彙計表

中華民國110年度

單位：新臺幣元

類別	預算員額	全年度人事費											備註	
		民意代表待遇	政務人員待遇	法定編制人員待遇	約聘僱人員待遇	技工及工友待遇	獎金	其他給與	加班值班費	退休退職給付	退休離職儲金	保險		合計
合計	57			36,809,280	418,992	1,148,220	7,960,187	897,000	2,106,563		3,434,872	3,343,886	56,119,000	
正式員額	53			36,809,280			7,668,600	848,000	1,533,720		3,407,368	3,128,040	53,395,008	
職員	53			36,809,280			7,668,600	848,000	1,533,720		3,407,368	3,128,040	53,395,008	
約聘僱人員	1				418,992		52,374	16,000			27,504	58,056	572,926	
工友	3					1,148,220	239,213		95,843			157,716	1,640,992	
其他人事費								33,000	477,000			74	510,074	

臺中市后里區公所

人事費分析表

中華民國110年度

0137010100-民政支出-一般行政-行政管理

單位：新臺幣元

類別	預算員額	全年度人事費											備註	
		民意代表待遇	政務人員待遇	法定編制人員待遇	約聘僱人員待遇	技工及工友待遇	獎金	其他給與	加班值班費	退休退職給付	退休離職儲金	保險		合計
合計	56			36,809,280		1,148,220	7,907,813	848,000	1,846,563		3,407,368	3,285,756	55,253,000	
正式員額	53			36,809,280			7,668,600	848,000	1,533,720		3,407,368	3,128,040	53,395,008	
職員	53			36,809,280			7,668,600	848,000	1,533,720		3,407,368	3,128,040	53,395,008	
工友	3					1,148,220	239,213		95,843			157,716	1,640,992	
其他人事費									217,000				217,000	

臺中市后里區公所

人事費分析表

中華民國110年度

0137050100-民政支出-區公所業務-民政業務

單位：新臺幣元

類別	預算員額	全年度人事費											備註		
		民意代表待遇	政務人員待遇	法定編制人員待遇	約聘僱人員待遇	技工及工友待遇	獎金	其他給與	加班值班費	退休退職給付	退休離職儲金	保險		合計	
合計								33,000	100,000					133,000	
其他人事費								33,000	100,000					133,000	

臺中市后里區公所

人事費分析表

中華民國110年度

0137050200-民政支出-區公所業務-經建業務

單位：新臺幣元

類別	預算員額	全年度人事費											備註	
		民意代表待遇	政務人員待遇	法定編制人員待遇	約聘僱人員待遇	技工及工友待遇	獎金	其他給與	加班值班費	退休退職給付	退休離職儲金	保險		合計
合計									20,000				20,000	
其他人事費									20,000				20,000	

臺中市后里區公所

人 事 費 分 析 表

中華民國110年度

0137050300-民政支出-區公所業務-人文業務

單位：新臺幣元

類別	預算員額	全年度人事費											備註	
		民意代表待遇	政務人員待遇	法定編制人員待遇	約聘僱人員待遇	技工及工友待遇	獎金	其他給與	加班值班費	退休退職給付	退休離職儲金	保險		合計
合計									40,000				40,000	
其他人事費								40,000					40,000	

臺中市后里區公所

人 事 費 分 析 表

中華民國110年度

0356100100-農業支出-農林管理業務-農林管理業務

單位：新臺幣元

類別	預算員額	全年度人事費											備註	
		民意代表待遇	政務人員待遇	法定編制人員待遇	約聘僱人員待遇	技工及工友待遇	獎金	其他給與	加班值班費	退休退職給付	退休離職儲金	保險		合計
合計									50,000				50,000	
其他人事費								50,000					50,000	

臺中市后里區公所

人事費分析表

中華民國110年度

0463020100-福利服務支出-社政業務-社會福利

單位：新臺幣元

類別	預算員額	全年度人事費											備註	
		民意代表待遇	政務人員待遇	法定編制人員待遇	約聘僱人員待遇	技工及工友待遇	獎金	其他給與	加班值班費	退休退職給付	退休離職儲金	保險		合計
合計	1				418,992		52,374	16,000	50,000		27,504	58,130	623,000	
約聘僱人員	1				418,992		52,374	16,000			27,504	58,056	572,926	
其他人事費								50,000				74	50,074	

臺中市后里區公所

約聘僱人員費用分析表

中華民國110年度

單位：新臺幣元

科 目				約聘人員 (人*月)	約僱人員 (人*月)	全年度預算數	說 明
款	項	目	節				
						572,926	合計
02						572,926	包括約聘僱人員待遇418,992元、年終工作獎金52,374元、不休假加班費0元、保險費58,056元、離職儲金27,504元及休假補助16,000元。
	031					572,926	0002000000 臺中市政府主管
		06				572,926	0002072000 臺中市后里區公所
			01			572,926	63020720200 社政業務
					1x12	572,926	63020720201 社會福利

臺中市后里區公所
公務車輛明細表

中華民國110年度

單位：新臺幣元

業務計畫及工作計畫名稱	車輛數	車輛種類	乘客人數(不含司機)	購置年月	汽缸總排氣量(立方公分)	牌照稅(全年)	燃料使用費(全年)	油料費(全年)			養護費	車輛保險費	車輛檢驗費	備註
								數量(公升)	單價(元)	金額				
一般行政 行政管理		現有車輛				26,450	32,814			242,436	142,800	27,822	1,500	
	1	小客車	4	10909	1201-1800	7,120	4,800	1,668	26.0	43,368	8,500	2,483		109年9月新購置(區長座車)
	1	小客貨兩用車	4	10303	1,998	11,230	6,180	1,668	26.0	43,368	51,000	2,915	450	AGC-6035
	1	資源回收車	2	10712	2,497		5,940	1,668	23.0	38,364	25,500	3,747	450	BAV-7993(養工處移撥)
	1	高空作業車	2	10512	5,193	8,100	10,044	2,280	23.0	52,440	34,000	9,551	600	KED-3395
	3	輕型機車		09809	50		900	936	26.0	24,336	5,100	1,305		308-QFY、 310-QFY、 311-QFY
	3	重型機車		08912	125		1,350				5,100	2,133		GW3-031、 GW3-036、 GW3-037
	1	重型機車		09312	124		450				1,700	711		F9B-252
	1	重型機車		09502	124		450	312	26.0	8,112	1,700	711		L5D-938
	4	重型機車		09509	125		1,800	1,248	26.0	32,448	6,800	2,844		3GC-512、 3GC-513、 3GC-516、 3GC-522
一般行政 行政管理	2	重型機車		09903	124		900				3,400	1,422		960-GVH、 961-GVH
		本年度新增車輛								11,900	4,977			
	7	重型電動機車		11001	8HP						11,900	4,977		110年1月新購置(里幹事用車)
		合計				26,450	32,814			242,436	154,700	32,799	1,500	

歲出按職能及經

中華民國110

職能別分類	經常支出									資本支出		
	受僱人員報酬	商購品買及支勞出務	債務利息	土地租金支出	經常移轉				經常支出合計	投資及增資		
					對企業	對非家庭利及機民構間	對政府	對國外		對營業基金	對基金營業特種	對民間企業
總計	66,148	68,815		179		92,592	2,030		229,764			
01 一般公共事務	65,377	54,133		179		42,955	2,030		164,674			
02 防衛												
03 公共秩序與安全												
04 教育												
05 保健												
06 社會安全與福利	671	7,602				49,017			57,290			
07 住宅及社區服務												
08 娛樂、文化與宗教												
09 燃料與能源												
10 農、林、漁、牧業	100	7,080				620			7,800			
11 礦業、製造業及營造業												
12 運輸及通信												
13 其他經濟服務												
14 環境保護												
15 其他支出												

里區公所

濟性綜合分類表

年度

單位：新臺幣千元

資本移轉				資本支出								總計		
對企業	對非營利及民間機構	對政府	對國外	土地購入	無形資產購入	固定資本形成							資本支出合計	
						住宅	非住宅房屋	營建工程	運輸工具	資訊軟體	機器及其他設備			土地改良
	388	732					15,866	71,116	840		2,628		91,570	321,334
	388	732					15,866	71,116	840		2,628		91,570	256,244
														57,290
														7,800

臺中市后里區公所
轉帳收支對照表

中華民國110年度

單位：新臺幣千元

歲 出				歲 入				
科 目			預 算 數	科 目			預 算 數	
款	項	節		款	項	節		
			總計	8,688			總計	8,862
02			0002000000 臺中市政府主管	3,696	03		0500000000 規費收入	3,870
	031		00020720000 臺中市后里區公所	3,696		025	05020720000 臺中市后里區公所	3,870
		01	37020720100 一般行政	240		02	05020720300 使用規費收入	3,870
		01	37020720101 行政管理	240		01	05020720306 場地設施使用費	3,870
		02	37020720500 區公所業務	176				
		01	37020720501 民政業務	176				
		03	37020729000 一般建築及設備	3,000				
		01	37020729001 一般建築及設備	3,000				
		06	63020720200 社政業務	280				
		01	63020720201 社會福利	280				
02			0002000000 臺中市政府主管	3,800	07		10000000000 捐獻及贈與收入	3,800
	031		00020720000 臺中市后里區公所	3,800		008	10020720000 臺中市后里區公所	3,800
		02	37020720500 區公所業務	290		01	10020720100 捐獻收入	3,800
		01	37020720501 民政業務	290		01	10020720101 一般捐獻	3,800
		03	37020729000 一般建築及設備	70				
		01	37020729001 一般建築及設備	70				

臺中市后里區公所
轉帳收支對照表

中華民國110年度

單位：新臺幣千元

歲				出		歲				入	
科				目		科				目	
款	項	目	節	名稱及編號	預算數	款	項	目	節	名稱及編號	預算數
		05		56020721000 農林管理業務	1,720						
			01	56020721001 農林管理業務	1,720						
		06		63020720200 社政業務	1,720						
			01	63020720201 社會福利	1,720						
02				00020000000 臺中市政府主管	780	08				12000000000 其他收入	780
	031			00020720000 臺中市后里區公所	780		084			12173500000 臺中市政府環境保護局	780
		02		37020720500 區公所業務	780			01		12173500200 雜項收入	780
			02	37020720502 經建業務	780				03	12173500210 其他雜項收入	780
02				00020000000 臺中市政府主管	412	08				12000000000 其他收入	412
	031			00020720000 臺中市后里區公所	412		084			12173500000 臺中市政府環境保護局	412
		03		37020729000 一般建築及設備	412			01		12173500200 雜項收入	412
			01	37020729001 一般建築及設備	412				03	12173500210 其他雜項收入	412