

機關編號
------

02-072
--------

# 臺中市后里區公所

中華民國 108 年度

(自108年1月1日起至108年12月31日止)

# 單位預算

# 臺中市后里區公所

## 目次

中華民國 108 年度

甲、預算總說明	02072- 1頁
乙、主要表	
1. 歲入來源別預算表	02072- 5頁
2. 歲出機關別預算表	02072- 7頁
丙、附屬表	
1. 歲入項目說明提要與預算明細表	02072-10頁
2. 歲出計畫說明提要與各項費用明細表	02072-16頁
3. 各項費用彙計表	02072-45頁
4. 歲出一級用途別科目分析表	02072-49頁
5. 資本支出分析表	02072-50頁
6. 人事費彙計表	02072-51頁
7. 人事費分析表	02072-52頁
8. 約聘僱人員費用分析表	02072-58頁
9. 公務車輛明細表	02072-59頁
10. 歲出按職能及經濟性綜合分類表	02072-61頁
11. 轉帳收支對照表	02072-63頁

# 臺中市后里區公所

## 預算總說明

中華民國 108 年度

### 一、現行法定職掌：

#### (一) 機關主要職掌：

本區公所置區長，承市長之命，兼受臺中市政府民政局局長之指導監督，綜理區政，並指揮監督所屬員工。

#### (二) 內部分層業務：

- 1、民政課：自治行政、區級災害防救、里活動中心經營管理、環境衛生宣導、調解服務、國民教育、國民體育、禮俗宗教、祭祀公業、協辦民防及其他有關民政事項。
- 2、社會課：社會行政、社會福利、社會救助、全民健康保險、國民年金、社區發展及其他有關社政事項。
- 3、農業課：社區環境改造、農林漁牧、農業推廣、糧食、農產運銷、農情調查、水土保持、地政、動物防疫檢疫、工商財稅業務及其他有關基層農政事項。
- 4、公用及建設課：路燈管理維護、土木工程、公共建設、水利、違章建築查報、綠美化、公園綠地、經濟建設事項及其他有關公用事業事項。
- 5、人文課：文化藝術、慶典活動、觀光宣導、兵役行政、國民兵組訓、徵兵處理、兵役勤務、後備軍人管理、其他有關文化及役政事項。
- 6、秘書室：文書、印信、檔案、庶務、會議、出納、研考、資訊、法制、公共關係及不屬其他各課、室事項。
- 7、人事室：依法辦理人事管理事項。
- 8、會計室：依法辦理歲計、會計及統計事項。
- 9、政風室：依法辦理政風事項。

# 臺中市后里區公所

## 預算總說明

中華民國 108 年度

### 組織系統圖

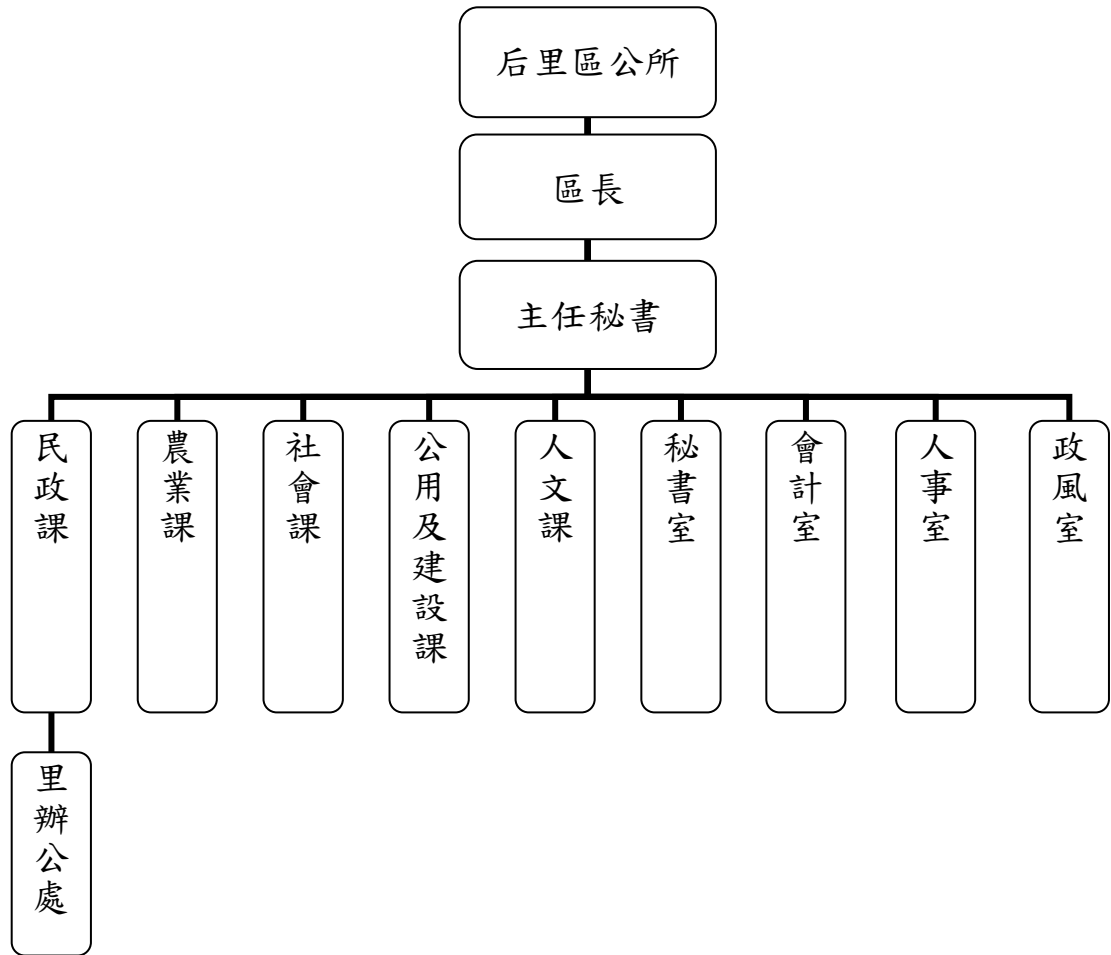

### 員額編制表

類別	法定編制員額	本年度預算員額	上年度預算員額	與上年度預算員額比較增減
合計	57	57	57	0
職員	53	53	53	0
工友	4	4	4	0

# 臺中市后里區公所

## 預算總說明

中華民國 108 年度

### 二、前年度及上年度已過期間計畫實施及預算執行情形：

#### (一) 前年度計畫實施成果及決算辦理概況：

1、歲入部分：預算數 14,004 千元，決算數 14,975 千元，執行率 106.93%。

2、歲出部分：預算數 379,510 千元，決算數 355,746 千元，執行率 93.74%。

#### (二) 上年度已過期間計畫實施及預算執行概況：

1、歲入部分：預算數 10,729 千元，截至 5 月底實收數 2,142 千元，執行率 19.96%。

2、歲出部分：預算數 329,174 千元，截至 5 月底實付數 59,776 千元，執行率 18.16%。

### 三、本年度施政計畫重點及預算提要：

#### (一) 本年度計畫重點及預期績效：

1、秉持便民服務之精神，辦理各項自治工作、社會福利事項、常備兵徵集及後備軍人異動處理、加強推行環境衛生宣導、加強為民服務工作健全基層組織功能、發揚中華文化復興運動、端正禮俗、改善社會風氣、加強民眾糾紛調解等工作。

2、加強財務管理隨時防止浪費，擷節開支，提高施政績效。

3、其他一般政事詳見本區工作計畫。

#### (二) 本年度預算提要及成本估計：

1、歲入部分：歲入預算數 6,680 千元，其中罰款及賠償收入 30 千元，規費收入 5,655 千元，財產收入 770 千元，其他收入 225 千元。

2、歲出部分：歲出預算數 302,169 千元，依經費門分：

(1)經常門預算數 220,746 千元(佔 73.05%)，包括：人事費 54,409 千元，業務費 72,172 千元，獎補助費 93,915 千元；第一預備金 250 千元。其中行政管理 71,393 千元、民政業務 79,233 千元、經建業務 9,856 千元、人文業務 3,400 千元，農林管理業務 5,198 千元，社會福利 51,416 千元及第一預備金 250 千元。

# 臺中市后里區公所

## 預算總說明

中華民國 108 年度

(2)資本門預算數 81,423 千元(佔 26.95%)，包括：行政管理 100 千元及一般建築及設備 81,323 千元。

### 四、其他必要之分析事項：

#### (一) 主要增加原因：

- 1、增加正式人員人事費 406 千元。
- 2、增加敬老禮金(含代金)經費 792 千元。
- 3、增加約聘僱人員調薪 19 千元。
- 4、增加行政助理調薪 198 千元。
- 5、增加里活動中心使用經費(收支併列)16 千元。
- 6、增加社區活動中心使用經費(收支併列)32 千元。
- 7、增加建置空地綠美化工作經費 488 千元。
- 8、增加辦理空地維護管理經費 186 千元。

#### (二) 主要減少原因：

- 1、減少調解委員考察經費 220 千元。
- 2、減少辦理后里區「公園及兒童遊樂場(十九)」籃球場設施改善工程 760 千元。
- 3、減少區轄道路標誌標線交通管制設施工程經費 550 千元。
- 4、減少台電促協金經費 3,800 千元。
- 5、減少后里資源回收廠回饋金經費 23,513 千元。
- 6、減少辦理健保業務人員薪資 299 千元。

# 臺中市后里區公所

## 歲入來源別預算表

中華民國 108 年度

單位：新臺幣千元

科 目				本年度 預算數	上年度 預算數	前年度 決算數	本年度與 上年度比較	說明
款	項	目	節					
				6,680	10,729	14,975	-4,049	
				6,680	10,729	14,975	-4,049	
02				30	-	193	30	
	025			30	-	193	30	
		01		30	-	193	30	
			01	30	-	193	30	逾期違約金及其他違約金。30千元
03				5,655	5,595	5,364	60	
	026			5,655	5,595	5,364	60	
		01		365	365	298	-	
			01	365	365	298	-	估列農舍建照及使用執照。10千元
								估列都市計畫土地使用分區證明。55千元
								估列農地農用證明及非都市土地容許使用證明。300千元
		02		5,290	5,230	5,066	60	
			01	5,290	5,230	5,066	60	估列社區活動中心使用費。(收支併列)350千元
								估列區立活動中心使用費。(收支併列)300千元
								估列后里區游泳池營運收入。(收支併列)4,500千元
								估列里活動中心使用費。(收支併列)140千元
04				770	810	1,106	-40	
	031			770	810	1,106	-40	
		01		20	60	13	-40	
			01	20	60	13	-40	估列保管款專戶及零用金專戶孳息。20千元

# 臺中市后里區公所

## 歲入來源別預算表

中華民國 108 年度

單位：新臺幣千元

科 目				本年度 預算數	上年度 預算數	前年度 決算數	本年度與 上年度比較	說明
款	項	目 節	名稱及編號					
		02	06020720500 廢舊物資售價	750	750	1,093	-	
		01	06020720501 廢舊物資售價	750	750	1,093	-	估列后里區道路剷除料折價收入。700千元
06			08000000000 補助及協助收入	-	299	299	-299	估列報廢財產變賣收入。50千元
	023		08020720000 臺中市后里區公所	-	299	299	-299	
		01	08020720100 上級政府補助收入	-	299	299	-299	
		01	08020720102 計畫型補助收入	-	299	299	-299	
07			09000000000 捐獻及贈與收入	-	3,800	7,831	-3,800	
	009		09020720000 臺中市后里區公所	-	3,800	7,831	-3,800	
		01	09020720100 捐獻收入	-	3,800	7,831	-3,800	
		01	09020720101 一般捐獻	-	3,800	7,831	-3,800	
08			11000000000 其他收入	225	225	182	-	
	028		11020720000 臺中市后里區公所	225	225	182	-	
		01	11020720200 雜項收入	225	225	182	-	
		02	11020720210 其他雜項收入	225	225	182	-	估列公有宿舍租金。25千元
								緊急道路挖掘代辦路面修復費。 (收支併列)200千元



臺中市后里區公所  
歲出機關別預算表

中華民國 108 年度

單位：新臺幣千元

經資門併計

科 目				本年度 預算數	上年度 預算數	前年度 決算數	本年度與 上年度比較	說 明
款	項	目 節	名稱及編號					
02			0002000000 臺中市政府主管	302,169	329,174	355,746	-27,005	
	031		00020720000 臺中市后里區公所	302,169	329,174	355,746	-27,005	
		01	33020720100 一般行政	71,493	71,130	66,487	363	
		01	33020720101 行政管理	71,493	71,130	66,487	363	一、本科目包括行政管理  二、本年度預算數包括： 人事費53,845千元 業務費17,446千元 設備及投資100千元 獎補助費102千元  三、本年度預算數與上年度比較： 增加 363千元 增列 人事費406千元 減列 業務費55千元 增列 獎補助費12千元
		02	33020720500 區公所業務	92,489	101,506	93,795	-9,017	
		01	33020720501 民政業務	79,233	86,361	73,231	-7,128	一、本科目包括民政業務  二、本年度預算數包括： 人事費83千元 業務費35,924千元 獎補助費43,226千元  三、本年度預算數與上年度比較： 減少 7,128千元 減列 業務費6,683千元 減列 獎補助費445千元
		02	33020720502 經建業務	9,856	9,605	19,538	251	一、本科目包括經建業務  二、本年度預算數包括： 人事費50千元 業務費9,806千元 獎補助費0千元  三、本年度預算數與上年度比較： 增加 251千元 增列 業務費281千元 減列 獎補助費30千元
		03	33020720503 人文業務	3,400	5,540	1,026	-2,140	一、本科目包括人文業務

臺中市后里區公所  
歲出機關別預算表

中華民國 108 年度

經資門併計

單位：新臺幣千元

科 目				本年度 預算數	上年度 預算數	前年度 決算數	本年度與 上年度比較	說 明	
款	項	目	節						名稱及編號
			03	33020727900 第一預備金	250	250	-	-	二、本年度預算數包括： 人事費50千元 業務費3,270千元 獎補助費80千元
			01	33020727901 第一預備金	250	250	-	-	三、本年度預算數與上年度比較： 減少 2,140千元 減列 業務費2,140千元
			04	33020729000 一般建築及設備	81,323	96,595	140,208	-15,272	一、本科目包括第一預備金
			01	33020729001 一般建築及設備	81,323	96,595	140,208	-15,272	二、本年度預算數包括： 預備金250千元
			05	58020721000 農林管理業務	5,198	5,198	8,382	-	一、本科目包括一般建築及設備
			01	58020721001 農林管理業務	5,198	5,198	8,382	-	二、本年度預算數包括： 設備及投資79,382千元 獎補助費1,941千元
			06	68020720200 社政業務	51,416	54,495	46,874	-3,079	三、本年度預算數與上年度比較： 減少 15,272千元 減列 設備及投資14,240千元 減列 獎補助費1,032千元
			01	68020720201 社會福利	51,416	54,495	46,874	-3,079	一、本科目包括農林管理業務
									二、本年度預算數包括： 人事費60千元 業務費1,828千元 獎補助費3,310千元
									一、本科目包括社會福利
									二、本年度預算數包括： 人事費321千元 業務費3,898千元 獎補助費47,197千元

臺中市后里區公所  
歲出機關別預算表

中華民國 108 年度

經資門併計

單位：新臺幣千元

科 目				本年度 預算數	上年度 預算數	前年度 決算數	本年度與 上年度比較	說 明
款	項	目	節					
								三、本年度預算數與上年度比較： 減少 3,079千元 減列 人事費280千元 增列 業務費197千元 減列 獎補助費2,996千元

## 臺中市后里區公所

## 歲入項目說明提要與預算明細表

經常門

中華民國 108 年度

單位：新臺幣元

賠償收入 — 一般賠償收入	來源別子目及 細目編號	03020720301 賠償收入-一般賠償收 入	承辦單位	公用及建設課	預算金額	30千元	賠償收入 — 一般賠償收入
	歲入 項目 說明	一.項目內容：逾期違約金及其他違約金。 二.法令依據：依據預算法及相關規定辦理。					
	科目名稱及編號	單位	數量	單價	預算數	說明及收入依據	
	合計				30,000		
	03020720301 一般賠償收入	年	1	30,000	30,000	逾期違約金及其他違約金。	

臺中市后里區公所

歲入項目說明提要與預算明細表

經常門

中華民國 108 年度

單位：新臺幣元

行政規費收入—證照費	來源別子目及細目編號	04020720102 行政規費收入-證照費	承辦單位	公用及建設課、農業課	預算金額	365千元	行政規費收入—證照費
	歲入項目說明	一.項目內容：1.估列農舍建照及使用執照。2.估列都市計畫土地使用分區證明。3.估列農地農用證明及非都市土地容許使用證明。 二.法令依據：依據預算法及相關規定辦理。					
	科目名稱及編號	單位	數量	單價	預算數	說明及收入依據	
	合計				365,000		
	04020720102 證照費	年	1	10,000	10,000	估列農舍建照及使用執照。	
		年	1	55,000	55,000	估列都市計畫土地使用分區證明。	
		年	1	300,000	300,000	估列農地農用證明及非都市土地容許使用證明。	

## 臺中市后里區公所

## 歲入項目說明提要與預算明細表

經常門

中華民國 108 年度

單位：新臺幣元

使用規費收入 — 場地設施使用費	來源別子目及細目編號	04020720213 使用規費收入-場地設施使用費	承辦單位	民政課、社會課、秘書室、公用及建設課	預算金額	5,290千元	使用規費收入 — 場地設施使用費
	歲入項目說明	<p>一.項目內容：1.估列社區活動中心、區立活動中心及里活動中心使用費。2.估列后里區游泳池營運收入。</p> <p>二.法令依據：依據預算法及相關規定辦理。</p>					
	科目名稱及編號	單位	數量	單價	預算數	說明及收入依據	
	合計				5,290,000		
	04020720213 場地設施使用費	年	1	350,000	350,000	估列社區活動中心使用費。(收支併列)	
		年	1	300,000	300,000	估列區立活動中心使用費。(收支併列)	
		年	1	4,500,000	4,500,000	估列后里區游泳池營運收入。(收支併列)	
		年	1	140,000	140,000	估列里活動中心使用費。(收支併列)	

臺中市后里區公所

歲入項目說明提要與預算明細表

經常門

中華民國 108 年度

單位：新臺幣元

財產孳息  
—  
利息收入

來源別子目及細目編號	06020720101 財產孳息-利息收入	承辦單位	秘書室	預算金額	20千元
歲入項目說明	一.項目內容：估列保管款專戶及零用金專戶孳息。 二.法令依據：依據預算法及相關規定辦理。				
科目名稱及編號	單位	數量	單價	預算數	說明及收入依據
合計				20,000	
06020720101 利息收入	年	1	20,000	20,000	估列保管款專戶及零用金專戶孳息。

財產孳息  
—  
利息收入

## 臺中市后里區公所

## 歲入項目說明提要與預算明細表

經常門

中華民國 108 年度

單位：新臺幣元

廢舊物資售價 — 廢舊物資售價	來源別子目及細目編號	06020720501 廢舊物資售價-廢舊物資售價	承辦單位	公用及建設課、秘書室	預算金額	750千元	廢舊物資售價 — 廢舊物資售價	
	歲入項目說明	<p>一.項目內容：1.估列后里區道路剷除料折價收入。2.估列報廢財產變賣收入。</p> <p>二.法令依據：依據預算法及相關規定辦理。</p>						
	科目名稱及編號	單位	數量	單價	預算數	說明及收入依據		
合計					750,000			
06020720501 廢舊物資售價	年	1	700,000	700,000	估列后里區道路剷除料折價收入。			
	年	1	50,000	50,000	估列報廢財產變賣收入。			



## 臺中市后里區公所

## 歲入項目說明提要與預算明細表

經常門

中華民國 108 年度

單位：新臺幣元

雜項收入   其他雜項收入	來源別子目及 細目編號	11020720210 雜項收入-其他雜項收 入	承辦單位	秘書室、公用 及建設課	預算金額	225千元	雜項收入   其他雜項收入
	歲入 項目 說明	<p>一.項目內容：1.估列公有宿舍租金。2.估列緊急道路挖掘代辦路面修復費。</p> <p>二.法令依據：依據預算法及相關規定辦理。</p>					
	科目名稱及編號	單位	數量	單價	預算數	說明及收入依據	
	合計				225,000		
	11020720210 其他雜項收入	年	1	25,000	25,000	估列公有宿舍租金。	
		年	1	200,000	200,000	緊急道路挖掘代辦路面修復費。(收支 併列)	

## 臺中市后里區公所

## 歲出計畫說明提要與各項費用明細表

中華民國 108 年度

單位：新臺幣元

一般行政   行政管理	業務計畫及工作計畫 名稱與編號	33020720101 一般行政-行政管理	承辦單位	秘書室、會計 室、人事室、 政風室	預算金額	71,493千元	一般行政   行政管理
	歲出計畫 說明	一.計畫內容：1.依照分配預算按月核撥人事費及辦公費。2.辦公廳舍環境整理、文書用品、財產及出納各項業務。3.編製年度預算及年度決算。4.辦理內部審核會計業務、統計相關業務。5.依法令規章辦理本所人事行政業務。6.健全政風組織與管理業務。7.執行機關安全維護與公務機密維護及法紀教育。8.辦理后里資源回收廠回饋金計畫。9.公所雜項事務設備購置經費。 二.預期成果：如期完成。					
分支計畫及用途別科目		單位	數量	單價	預算數	說明	
合計					71,493,000	市款71,253,000元，收支併列240,000元	
01人員維持費					53,620,000	市款53,620,000元	
0100 人事費					53,620,000	市款53,620,000元	
0103 法定編制人員待遇					35,079,840		
		年	1	35,079,840	35,079,840	職員待遇。	
0105 技工及工友待遇					1,485,840		
		年	1	1,485,840	1,485,840	工友待遇。	
0111 獎金					8,060,244		
		年	1	3,627,000	3,627,000	職員、工友考績獎金。	
		年	1	4,433,244	4,433,244	職員、工友年終獎金。	
0121 其他給與					848,000		
		人	53	16,000	848,000	職員休假補助。	
0131 加班值班費					1,587,572		
		年	1	1,587,572	1,587,572	職員、工友不休假加班費。	
0142 退休離職儲金					3,267,516		
		年	1	3,267,516	3,267,516	職員、工友退撫基金。	
0151 保險					3,290,988		
		年	1	2,011,350	2,011,350	職員、工友健保費。	
		年	1	1,157,356	1,157,356	職員公保費。	

## 臺中市后里區公所

## 歲出計畫說明提要與各項費用明細表

中華民國 108 年度

單位：新臺幣元

一般行政   行政管理	分支計畫及用途別科目	單位	數量	單價	預算數	說明	一般行政   行政管理
		年	1	122,282	122,282	工友勞保費。	
	02一般業務				16,966,000	市款16,726,000元，收支併列240,000元	
	0100 人事費				140,000	市款140,000元	
	0131 加班值班費				140,000		
		年	1	140,000	140,000	業務加班費。	
	0200 業務費				16,624,000	市款16,384,000元，收支併列240,000元	
	0202 水電費				1,080,000		
		年	1	30,000	30,000	辦公廳舍水費。(專款專用)	
		年	1	220,000	220,000	區立活動中心電費。(收支併列)	
		年	1	830,000	830,000	辦公廳舍電費。(專款專用)	
	0203 通訊費				745,000		
		年	1	745,000	745,000	郵資、電話、傳真機、電腦網路及行動電話費用。	
	0213 資訊服務費				200,000		
		年	1	30,000	30,000	電腦及印表機維修費。	
		年	1	170,000	170,000	電腦軟硬體設備及網站維護費。	
	0214 其他業務租金				324,000		
		台	4	21,000	84,000	AED自動體外心臟去顫器租金。	
		台	5	48,000	240,000	影印機租金。	
	0221 稅捐及規費				71,844		
		年	1	33,570	33,570	公務汽車及高空作業車牌照稅。(詳公務車輛明細表)	
		年	1	35,724	35,724	公務汽機車及高空作業車燃料使用費。(詳公務車輛明細表)	
		年	1	2,550	2,550	公務汽車及高空作業車檢驗費。(詳公務車輛明細表)	

## 臺中市后里區公所

## 歲出計畫說明提要與各項費用明細表

中華民國 108 年度

單位：新臺幣元

一般行政—行政管理	分支計畫及用途別科目	單位	數量	單價	預算數	說明	一般行政—行政管理
	0231 保險費				87,723		
		年	1	20,000	20,000	辦公廳舍、區立活動中心公共意外責任保險費。	
		年	1	32,723	32,723	公務汽機車及高空作業車保險費。(詳公務車輛明細表)	
		年	1	35,000	35,000	辦公廳舍、宿舍、區立活動中心火災保險費。	
	0249 臨時人員酬金				7,148,000		
		年	1	20,000	20,000	區立活動中心外借門禁管理人員費用。(收支併列)	
		人/年	18	396,000	7,128,000	行政助理薪津、年終獎金、勞、健保費及提繳退休金等。	
	0250 按日按件計資酬金				30,000		
		次	8	2,500	20,000	採購標案外聘評選委員出席費。	
		人/節	5	2,000	10,000	各項講習講師鐘點費。	
	0271 物品				932,836		
		年	1	120,000	120,000	印表機碳粉費。	
		年	1	455,000	455,000	事務、紙張、衛生及防護等費用。	
		年	1	20,000	20,000	書籍購置、訂閱報刊及雜支。	
		年	1	337,836	337,836	公務汽機車及高空作業車油料費。(詳公務車輛明細表)	
	0279 一般事務費				4,190,053		
		年	1	761,053	761,053	各項印刷、獎牌製作、廣告、環境整理、政策宣導、防災系統及雜支等。	
		年	1	250,000	250,000	便民服務、探求民隱、地方建設座談會、表揚熱心公益人士獎品及與會人士聚餐等。	
		月x所	12x4	5,250	252,000	保全費(里聯合辦公室、農業課、檔案室及本所)。	

## 臺中市后里區公所

## 歲出計畫說明提要與各項費用明細表

中華民國 108 年度

單位：新臺幣元

一般行政—行政管理	分支計畫及用途別科目	單位	數量	單價	預算數	說明	一般行政—行政管理
		年	1	30,000	30,000	各項活動場地佈置費等。	
		年	1	99,000	99,000	檔案委外掃描計畫-后里資源回收廠回饋計畫。(符合臺中市垃圾處理場所回饋地方自治條例第七條)	
		年	1	600,000	600,000	本所辦公廳舍及區立活動中心場地清潔及植栽維護整理計畫-后里資源回收廠回饋計畫。(符合臺中市垃圾處理場所回饋地方自治條例第七條)	
		年	1	99,000	99,000	汰換檔案卷盒委外計畫-后里資源回收廠回饋計畫。(符合臺中市垃圾處理場所回饋地方自治條例第七條)	
		年	1	2,000,000	2,000,000	109年日曆印製-后里資源回收廠回饋計畫。(符合臺中市垃圾處理場所回饋地方自治條例第七條)	
		年	1	99,000	99,000	本所廳舍週邊綠美化植栽養護-后里資源回收廠回饋計畫。(符合臺中市垃圾處理場所回饋地方自治條例第七條)	
	0281 房屋建築養護費				404,000		
		年	1	298,000	298,000	辦公廳舍修繕費。(5,680元+(1,857-30)坪×160元=298,000元)	
		年	1	106,000	106,000	區立活動中心建築物公共安全檢查申報及修繕費。(專款專用)	
	0282 車輛及辦公器具養護費				259,544		
		年	1	204,000	204,000	公務汽機車及高空作業車養護費。(詳公務車輛明細表)	
		人/年	53	1,048	55,544	辦公器具養護費。	
	0283 設施及機械設備養護費				842,000		
		年	1	100,000	100,000	消防安全檢查及改善經費(含區立活動中心)。(專款專用)	

## 臺中市后里區公所

## 歲出計畫說明提要與各項費用明細表

中華民國 108 年度

單位：新臺幣元

一般行政—行政管理	分支計畫及用途別科目	單位	數量	單價	預算數	說明	一般行政—行政管理
		年	1	300,000	300,000	區立活動中心設施修繕費-后里資源回收廠回饋計畫。(符合臺中市垃圾處理場所回饋地方自治條例第七條)	
		年	1	114,000	114,000	各項設施維護經費。	
		年	1	128,000	128,000	電子看板維護費。	
		年	1	200,000	200,000	本區電子看板管理修繕計畫-后里資源回收廠回饋計畫。(符合臺中市垃圾處理場所回饋地方自治條例第七條)	
	0291 國內旅費				75,000		
		年	1	75,000	75,000	業務接洽旅費。	
	0298 特別費				234,000		
		人x月	1x12	19,500	234,000	區長因公務需要應酬捐贈及聯繫接待等活動費。	
	0300 設備及投資				100,000	市款100,000元	
	0319 雜項設備費				100,000		
		年	1	100,000	100,000	公所雜項事務設備購置經費。	
	0400 獎補助費				102,000	市款102,000元	
	0456 獎勵及慰問				102,000		
		人/年	17	6,000	102,000	退休(職)人員三節慰問金。	
	03會計業務				196,000	市款196,000元	
	0100 人事費				40,000	市款40,000元	
	0131 加班值班費				40,000		
		年	1	40,000	40,000	業務加班費。	
	0200 業務費				156,000	市款156,000元	
	0271 物品				11,000		
		年	1	11,000	11,000	會計業務物品及耗材等。	
	0279 一般事務費				90,000		

## 臺中市后里區公所

## 歲出計畫說明提要與各項費用明細表

中華民國 108 年度

單位：新臺幣元

一般行政—行政管理	分支計畫及用途別科目	單位	數量	單價	預算數	說明	一般行政—行政管理
		年	1	90,000	90,000	預算書、統計要覽及決算書印刷及雜支等費用。	
	0291 國內旅費				55,000		
		年	1	55,000	55,000	業務接洽旅費。	
	04 人事業務				571,000	市款571,000元	
	0100 人事費				30,000	市款30,000元	
	0131 加班值班費				30,000		
		年	1	30,000	30,000	業務加班費。	
	0200 業務費				541,000	市款541,000元	
	0201 教育訓練費				110,000		
		年	1	66,000	66,000	職員進修補助費。	
		年	1	44,000	44,000	職員在職訓練費。	
	0213 資訊服務費				10,000		
		年	1	10,000	10,000	人事管理資訊系統維護費。	
	0250 按日按件計資酬金				24,000		
		人/節	12	2,000	24,000	教育訓練講座鐘點費。	
	0271 物品				20,000		
		年	1	20,000	20,000	人事業務所需物品等相關經費。	
	0279 一般事務費				352,000		
		年	1	58,000	58,000	人事業務所需文具等相關經費。	
		年	1	30,000	30,000	員工退休(職)、調職紀念獎牌製作等經費。	
		人/年	57	2,000	114,000	文康活動費。	
		年	1	150,000	150,000	辦理人事業務相關經費。	
	0291 國內旅費				25,000		
		年	1	25,000	25,000	業務接洽旅費。	

## 臺中市后里區公所

## 歲出計畫說明提要與各項費用明細表

中華民國 108 年度

單位：新臺幣元

一般行政   行政管理	分支計畫及用途別科目	單位	數量	單價	預算數	說明	一般行政   行政管理
	05政風業務				140,000	市款140,000元	
	0100 人事費				15,000	市款15,000元	
	0131 加班值班費				15,000		
		年	1	15,000	15,000	業務加班費。	
	0200 業務費				125,000	市款125,000元	
	0279 一般事務費				100,000		
		年	1	100,000	100,000	廉政清查、民意調查、政風法令宣導及政風會議講習印刷及其他各項雜支等。	
	0291 國內旅費				25,000		
		年	1	25,000	25,000	業務接洽旅費。	



臺中市后里區公所

歲出計畫說明提要與各項費用明細表

中華民國 108 年度

單位：新臺幣元

區公所業務—民政業務	業務計畫及工作計畫 名稱與編號		33020720501 區公所業務-民政業務	承辦單位	民政課	預算金額	79,233千元	區公所業務—民政業務
	歲出計畫說明	一.計畫內容：1.辦理自治行政、區級災害防救、里活動中心管理、環境衛生宣導、調解服務、國民教育、國民體育、禮俗宗教、祭祀公業、協辦民防及其他有關民政事項。2.辦理后里資源回收廠回饋金計畫。3.辦理垃圾掩埋場回饋計畫。 二.預期成果：如期完成。						
用途別科目		單位	數量	單價	預算數	說明		
合計					79,233,000	市款79,121,000元，收支併列112,000元		
0100 人事費					83,000	市款83,000元		
0121 其他給與					33,000			
		人x月	18x12	150	32,400	里長福利互助金(政府負擔部份)。		
		年	1	600	600	補至千元差額。		
0131 加班值班費					50,000			
		年	1	50,000	50,000	業務加班費。		
0200 業務費					35,924,000	市款35,812,000元，收支併列112,000元		
0202 水電費					446,400			
		年	1	35,000	35,000	水費(里活動中心、調解會、忠厚社區活動中心)。(專款專用)		
		年	1	9,000	9,000	廣福里七星活動中心、廣福社區活動中心水費-垃圾掩埋場回饋計畫。(專款專用)(符合臺中市垃圾處理場所回饋地方自治條例第七條)		
		年	1	270,000	270,000	電費(里活動中心、調解會、忠厚社區活動中心)。(專款專用)		
		年	1	11,000	11,000	廣福里七星活動中心、廣福社區活動中心電費-垃圾掩埋場回饋計畫。(專款專用)(符合臺中市垃圾處理場所回饋地方自治條例第七條)		

## 臺中市后里區公所

## 歲出計畫說明提要與各項費用明細表

中華民國 108 年度

單位：新臺幣元

區公所業務 — 民政業務	用途別科目	單位	數量	單價	預算數	說明	區公所業務 — 民政業務
		年	1	121,400	121,400	里廣播系統、仁里里活動中心及仁里里監視系統電費-后里資源回收廠回饋計畫。(專款專用)(符合臺中市垃圾處理場所回饋地方自治條例第七條)	
	0203 通訊費				32,200		
		年	1	7,200	7,200	舊社里電子看板網路連線費-后里資源回收廠回饋計畫。(符合臺中市垃圾處理場所回饋地方自治條例第七條)	
	0231 保險費				25,000	郵資、電話及網路通訊費。	
		年	1	25,000	25,000		
		人/年	18	15,000	270,000	里長保險費。	
		年	1	5,000	5,000	廣福里七星活動中心公共意外責任險及火災險經費-垃圾掩埋場回饋計畫。(符合臺中市垃圾處理場所回饋地方自治條例第七條)	
		人x月	71x12	1,919	1,634,988	里鄰長健保費(政府負擔部份)。(專款專用)	
		人/年	263	600	157,800	鄰長平安團體保險費。(專款專用)	
		人/年	520	1,200	624,000	常年守望相助隊巡守人員保險費。(專款專用)	
	0249 臨時人員酬金	年	1	40,000	40,000	里活動中心火險、公共意外險。	
					1,188,000		
		人/年	3	396,000	1,188,000	辦理后里資源回收廠回饋金業務行政助理薪津、年終獎金、勞、健保費及提繳退休金等-后里資源回收廠回饋計畫。(符合臺中市垃圾處理場所回饋地方自治條例第七條)	
	0250 按日按件計資酬金				1,064,950		
		人x月	11x12	8,000	1,056,000	調解委員交通費。(專款專用)	
		人/節	3	2,000	6,000	民防團訓講師鐘點費。	
		件	590	5	2,950	學齡兒童入學通知單分送費。	

臺中市后里區公所

歲出計畫說明提要與各項費用明細表

中華民國 108 年度

單位：新臺幣元

用途別科目	單位	數量	單價	預算數	說明
0271 物品				218,000	
	年	1	10,000	10,000	民政業務所需物品經費。
	年	1	65,000	65,000	購置辦公室及活動中心物品-后里資源回收廠回饋計畫。(符合臺中市垃圾處理場所回饋地方自治條例第七條)
	年	1	143,000	143,000	區里建設服務物品經費。
0279 一般事務費				29,482,662	
	里x月	18x12	45,000	9,720,000	里長事務補助費。
	鄰x月	263x12	250	789,000	鄰長報費或鄰長上網費。
	里x次	18x6	100	10,800	里長業務會報經費。
	人/年	263	3,100	815,300	鄰長文康活動經費。
	人/年	18	3,100	55,800	里長文康活動費。
	年	1	112,000	112,000	辦理里活動中心業務經費。(收支併列)
	年	1	178,000	178,000	廣福里辦理各項活動經費-垃圾掩埋場回饋計畫。(符合臺中市垃圾處理場所回饋地方自治條例第七條)
	里x月	18x12	250	54,000	里辦公處報費。(專款專用)
	年	1	48,000	48,000	市運動會經費。
	年	1	435,000	435,000	組隊參加市運動會。
	年	1	34,000	34,000	績優里守望相助隊及隊員表揚經費。
	次	4	3,000	12,000	守望相助執行會報經費。
	年	1	5,060	5,060	里鄰長訓練籌備經費。(2,400元+(283-150)x20元=5,060元)
	隊	6	4,000	24,000	守望相助工作宣慰經費。(專款專用)
	隊	6	540,000	3,240,000	常年守望相助隊工作經費。(專款專用)

臺中市后里區公所

歲出計畫說明提要與各項費用明細表

中華民國 108 年度

單位：新臺幣元

用途別科目	單位	數量	單價	預算數	說明
區公所業務 — 民政業務	隊	5	30,000	150,000	常年守望相助隊裝備費。(長期性)(專款專用)
	隊	1	60,000	60,000	常年守望相助隊裝備費。(擴大隊)(專款專用)
	個	10	300	3,000	里鄰長銜牌增補。
	人	281	1,000	281,000	里鄰長訓練經費。
	人/年	18	16,000	288,000	里長健康檢查費。
	年	1	72,000	72,000	推行環境衛生宣導業務費。
	人/餐	120	80	9,600	調解委員會誤餐費。
	人/年	11	3,840	42,240	調解委員聯誼活動經費。
	月x所	12x1	5,250	63,000	調解會保全費。
	件	341	500	170,500	調解業務相關經費。
	件	26	300	7,800	績優鄰長表揚獎品。
	件	26	336	8,736	績優鄰長表揚獎狀經費。
	班	73	240	17,520	中小學畢業生獎品費。
	年	1	10,000	10,000	獎狀印刷費。
	年	1	107,000	107,000	里民大會經費。(17里x6,000元+1里x5,000元=107,000元)
	年	1	50,000	50,000	防災業務經費。
	年	1	30,000	30,000	民防團相關業務經費。
	年	1	121,053	121,053	民政業務經費及雜支等。
	年	1	60,000	60,000	推展區里業務相關經費。
	年	1	620,000	620,000	環境品質監測計畫-后里資源回收廠回饋計畫。(符合臺中市垃圾處理場所回饋地方自治條例第七條)
年	1	6,365,253	6,365,253	辦理提升生活環境品質等回饋金計畫經費-后里資源回收廠回饋計畫。(符合臺中市垃圾處理場所回饋地方自治條例第七條)	

臺中市后里區公所

歲出計畫說明提要與各項費用明細表

中華民國 108 年度

單位：新臺幣元

用途別科目	單位	數量	單價	預算數	說明
區公所業務—民政業務	年	1	150,000	150,000	防救災相關業務經費-后里資源回收廠回饋計畫。(符合臺中市垃圾處理場所回饋地方自治條例第七條)
	年	1	640,000	640,000	志工業務各項經費-后里資源回收廠回饋計畫。(符合臺中市垃圾處理場所回饋地方自治條例第七條)
	年	1	705,000	705,000	辦理回饋金業務相關經費-后里資源回收廠回饋計畫。(符合臺中市垃圾處理場所回饋地方自治條例第七條)
	年	1	76,000	76,000	加強重要節日安全維護工作慰問計畫經費-后里資源回收廠回饋計畫。(符合臺中市垃圾處理場所回饋地方自治條例第七條)
	年	1	142,000	142,000	辦理環境治理諮詢委員會議相關經費-后里資源回收廠回饋計畫。(符合臺中市垃圾處理場所回饋地方自治條例第七條)
	年	1	3,700,000	3,700,000	社區巴士經費-后里資源回收廠回饋計畫。(符合臺中市垃圾處理場所回饋地方自治條例第七條)
0281 房屋建築養護費				105,000	
	年	1	40,000	40,000	建築物安全檢查、申報、簽證及維修經費。(專款專用)
	年	1	65,000	65,000	里活動中心修繕費。(專款專用)
0282 車輛及辦公器具養護費				120,000	
	年	1	120,000	120,000	舊社里電動機車及設備維修養護經費-后里資源回收廠回饋計畫。(符合臺中市垃圾處理場所回饋地方自治條例第七條)
0283 設施及機械設備養護費				485,000	
	年	1	6,000	6,000	里民大會器材維護經費。
	年	1	18,000	18,000	里活動中心消防安全檢查申報經費。(專款專用)

臺中市后里區公所

歲出計畫說明提要與各項費用明細表

中華民國 108 年度

單位：新臺幣元

用途別科目	單位	數量	單價	預算數	說明
區公所業務—民政業務	年	1	301,000	301,000	里廣播系統維護經費-后里資源回收廠回饋計畫。(符合臺中市垃圾處理場所回饋地方自治條例第七條)
	年	1	90,000	90,000	里活動中心設施養護費。
	年	1	50,000	50,000	環境污染數值電子看板及監視系統維護經費-后里資源回收廠回饋計畫。(符合臺中市垃圾處理場所回饋地方自治條例第七條)
	年	1	20,000	20,000	廣福里七星活動中心消防安全檢查申報及設施(含LED字幕機)維修經費-垃圾掩埋場回饋計畫。(專款專用)(符合臺中市垃圾處理場所回饋地方自治條例第七條)
	0291 國內旅費			50,000	
	年	1	50,000	50,000	業務接洽旅費。
	0400 獎補助費			43,226,000	市款43,226,000元
	0410 對特種基金之補助			1,293,000	
	年	1	280,000	280,000	補助后里區各學校教學環境設備及設施改善計畫-后里資源回收廠回饋計畫。(符合臺中市垃圾處理場所回饋地方自治條例第七條)
	年	1	651,500	651,500	補助后里區各學校辦理原鄉文化經費-后里資源回收廠回饋計畫。(符合臺中市垃圾處理場所回饋地方自治條例第七條)
0417 對國內團體之捐助	年	1	361,500	361,500	補助后里區各學校辦理各項活動經費-后里資源回收廠回饋計畫。(符合臺中市垃圾處理場所回饋地方自治條例第七條)
				14,022,000	
	年	1	600,000	600,000	補助體育會辦理體育活動經費。
				1,150,000	
	年	1	1,150,000	1,150,000	補助后里區體育會辦理各項體育活動-后里資源回收廠回饋計畫。(符合臺中市垃圾處理場所回饋地方自治條例第七條)

臺中市后里區公所

歲出計畫說明提要與各項費用明細表

中華民國 108 年度

單位：新臺幣元

用途別科目	單位	數量	單價	預算數	說明
區公所業務—民政業務	年	1	1,591,950	1,591,950	補助各環保志工小隊、守望相助隊、義警民防分小隊辦理各項回饋金計畫經費-后里資源回收廠回饋計畫。(符合臺中市垃圾處理場所回饋地方自治條例第七條)
	年	1	440,000	440,000	補助廣福社區發展協會、廣福里農業產銷班各班隊及廣福里福德祠辦理活動及物品經費-垃圾掩埋場回饋計畫。(符合臺中市垃圾處理場所回饋地方自治條例第七條)
	年	1	10,240,050	10,240,050	補助舊社社區發展協會、天靈宮辦理各項回饋金計畫經費-后里資源回收廠回饋計畫。(符合臺中市垃圾處理場所回饋地方自治條例第七條)
0429 對學生之獎助				3,221,000	
	年	1	3,011,000	3,011,000	補助各里子弟及各校學生獎助學金-后里資源回收廠回饋計畫。(符合臺中市垃圾處理場所回饋地方自治條例第七條)
	年	1	210,000	210,000	補助廣福里頒發獎學金-垃圾掩埋場回饋計畫。(符合臺中市垃圾處理場所回饋地方自治條例第七條)
0457 其他補助及捐助				24,690,000	
	人x月	263x12	2,000	6,312,000	鄰長交通補助費。(專款專用)
	年	1	17,503,000	17,503,000	補助區民健康檢查、電費、生活福利金及廢棄物清理等經費-后里資源回收廠回饋計畫。(符合臺中市垃圾處理場所回饋地方自治條例第七條)
	年	1	35,000	35,000	補助廣福里寺山路隧道口巷里民水電費-垃圾掩埋場回饋計畫。(符合臺中市垃圾處理場所回饋地方自治條例第七條)
	年	1	840,000	840,000	補助舊社里里民提升生活環境及教育文化事項經費-后里資源回收廠回饋計畫。(符合臺中市垃圾處理場所回饋地方自治條例第七條)

## 臺中市后里區公所

## 歲出計畫說明提要與各項費用明細表

中華民國 108 年度

單位：新臺幣元

區公所業務—經建業務	業務計畫及工作計畫 名稱與編號		33020720502 區公所業務-經建業務	承辦單位	公用及建設 課	預算金額	9,856千元	區公所業務—經建業務
	歲出計畫 說明	一.計畫內容：1.辦理路燈管理維護、土木工程、公共建設及其他有關公用事業事項。2.辦理后里區游泳池營運。3.辦理后里資源回收廠回饋金計畫。4.辦理空地維護管理經費。 二.預期成果：如期完成。						
用途別科目		單位	數量	單價	預算數	說明		
合計					9,856,000	市款9,670,000元，收支併列186,000元		
0100 人事費					50,000	市款50,000元		
0131 加班值班費		年	1	50,000	50,000	業務加班費。		
0200 業務費					9,806,000	市款9,620,000元，收支併列186,000元		
0211 土地租金		年	1	18,000	18,000	林地步道土地租金。		
		年	1	160,000	160,000	舊社里道路租用台糖土地租金-后里資源回收廠回饋計畫。(符合臺中市垃圾處理場所回饋地方自治條例第七條)		
		年	1	45,000	45,000	義里里租用台鐵土地租金-后里資源回收廠回饋計畫。(符合臺中市垃圾處理場所回饋地方自治條例第七條)		
		年	1	10,000	10,000	聯合里道路租用台糖土地租金-后里資源回收廠回饋計畫。(符合臺中市垃圾處理場所回饋地方自治條例第七條)		
0212 權利使用費		年	1	2,500	2,500	寬頻管道(公安路、甲后路)跨高速公路路權費。		
0213 資訊服務費		年	1	20,000	20,000	土木工程業務資訊設備等修護費用。		



臺中市后里區公所

歲出計畫說明提要與各項費用明細表

中華民國 108 年度

單位：新臺幣元

區公所業務   經建業務	用途別科目	單位	數量	單價	預算數	說明	區公所業務   經建業務
	0221 稅捐及規費	年	1	40,000	40,000	40,000	土地鑑界及測量等相關經費。
	0279 一般事務費	年	1	79,500	79,500	9,465,500	土木工程業務經費及雜支等。
		年	1	9,200,000	9,200,000	9,200,000	后里區游泳池營運及相關費用-后里資源回收廠回饋計畫。(符合臺中市垃圾處理場所回饋地方自治條例第七條)
		年	1	186,000	186,000	186,000	辦理空地維護管理經費。(環境保護基金)
	0291 國內旅費	年	1	45,000	45,000	45,000	業務接洽旅費。

## 臺中市后里區公所

## 歲出計畫說明提要與各項費用明細表

中華民國 108 年度

單位：新臺幣元

區公所業務   人文業務	業務計畫及工作計畫 名稱與編號		33020720503 區公所業務-人文業務		承辦單位	人文課	預算金額	3,400千元	區公所業務   人文業務
	歲出計畫 說明	一.計畫內容：1.配合施政計畫，辦理藝文文化慶典活動、觀光宣導及兵役各項業務。2.辦理后里資源回收廠回饋金計畫。 二.預期成果：如期完成。							
用途別科目		單位	數量	單價	預算數	說明			
合計					3,400,000	市款3,400,000元			
0100 人事費					50,000	市款50,000元			
0131 加班值班費		年	1	50,000	50,000	業務加班費。			
0200 業務費					3,270,000	市款3,270,000元			
0279 一般事務費		年	1	92,000	92,000	人文業務推行經費及雜支等。			
		年	1	45,000	45,000	辦理戶役政資訊系統相關費用。 基本作業費(34,900)+(役男人數*7.5)+(後備軍人人數*1.9)=34,900+(400*7.5)+(3,737*1.9)=45,000			
		年	1	50,000	50,000	內埔庄震災法會活動經費。			
		年	1	60,000	60,000	觀光旅遊宣導等經費。			
		年	1	53,000	53,000	役政業務推行經費及雜支等。			
		年	1	1,500,000	1,500,000	花現幸福后里悠遊趣產業宣傳活動-后里資源回收廠回饋計畫。 (符合臺中市垃圾處理場所回饋地方自治條例第七條)			
		年	1	150,000	150,000	后里區域型社造中心推動公民參與提案工作運作經費-后里資源回收廠回饋計畫。(符合臺中市垃圾處理場所回饋地方自治條例第七條)			

臺中市后里區公所

歲出計畫說明提要與各項費用明細表

中華民國 108 年度

單位：新臺幣元

區公所業務—人文業務	用途別科目	單位	數量	單價	預算數	說明	區公所業務—人文業務
		年	1	1,200,000	1,200,000	108年后里櫻花季觀光活動計畫經費-后里資源回收廠回饋計畫。(符合臺中市垃圾處理場所回饋地方自治條例第七條)	
	0291 國內旅費				100,000		
		年	1	100,000	100,000	業務接洽旅費。	
	0295 短程車資				20,000		
		年	1	20,000	20,000	役男入營車資。	
	0400 獎補助費				80,000	市款80,000元	
	0431 社會福利津貼及補助				80,000		
		年	1	80,000	80,000	役男服務中因公傷、病亡等眷屬慰問金。	

臺中市后里區公所

歲出計畫說明提要與各項費用明細表

中華民國 108 年度

單位：新臺幣元

第一預備金   第一預備金	業務計畫及工作計畫 名稱與編號		33020727901 第一預備金-第一預備金		承辦單位	秘書室	預算金額	250千元	第一預備金   第一預備金
	歲出計畫說明	一.計畫內容：依據預算法第22條規定編列及依同法第64條規定專案動支。 二.預期成果：如期完成。							
用途別科目		單位	數量	單價	預算數	說明			
合計					250,000	市款250,000元			
0900 預備金					250,000	市款250,000元			
0901 第一預備金					250,000				
		年	1	250,000	250,000	依預算法第22條規定編列及依同法第64條規定專案動支。			

## 臺中市后里區公所

## 歲出計畫說明提要與各項費用明細表

中華民國 108 年度

單位：新臺幣元

一般建築及設備—一般建築及設備	業務計畫及工作計畫 名稱與編號		33020729001 一般建築及設備-一般建築及設備	承辦單位	秘書室、民政課、公用及建設課、社會課	預算金額	81,323千元	一般建築及設備—一般建築及設備
	歲出計畫說明	一.計畫內容：1.辦理區里建設小型工程及設備購置。2.辦理后里資源回收廠各項回饋金計畫。3.辦理垃圾掩埋場回饋計畫。4.辦理區轄道路標誌標線交通管制設施工程。5.建置空地綠美化工作經費。 二.預期成果：如期完成。						
	用途別科目	單位	數量	單價	預算數	說明		
	合計				81,323,000	市款76,135,000元，收支併列5,188,000元		
	0300 設備及投資				79,382,000	市款74,194,000元，收支併列5,188,000元		
	0302 房屋建築及設備費				8,000,000			
		年	1	8,000,000	8,000,000	后里區公有建築物暨周邊設施修繕工程-后里資源回收廠回饋計畫。(符合臺中市垃圾處理場所回饋地方自治條例第七條) 含工程管理費245,320元 (5,000,000*3.5% +2,344,000*3.0%)		
	0303 公共建設及設施費				67,879,000			
		年	1	4,500,000	4,500,000	后里區游泳池設施改善工程。(收支併列) 含工程管理費133,875元 (3,825,000*3.5%)		
		年	1	1,624,000	1,624,000	區里建設服務小型工程經費。 含工程管理費47,390元 (1,354,000*3.5%)		
		年	1	2,508,000	2,508,000	區轄道路標誌標線交通管制設施工程。 含工程管理費73,185元 (2,091,000*3.5%)		
		年	1	200,000	200,000	緊急道路挖掘修復經費。(收支併列)		
		年	1	488,000	488,000	建置空地綠美化工作經費。(環境保護基金) 含工程管理費14,875元 (425,000*3.5%)		

## 臺中市后里區公所

## 歲出計畫說明提要與各項費用明細表

中華民國 108 年度

單位：新臺幣元

用途別科目	單位	數量	單價	預算數	說明	
一般建築及設備—一般建築及設備	年	1	49,175,000	49,175,000	后里區各里基礎設施、道路排水、登山步道、公園綠地行道樹及其附屬設施改善工程-后里資源回收廠回饋計畫(含神岡區垃圾衛生掩埋場毗鄰區回饋計畫768,000元)。(符合臺中市垃圾處理場所回饋地方自治條例第七條) 含工程管理費1,244,125元 (5,000,000*3.5% +20,000,000*3% +18,765,000*2.5%)	
	年	1	7,780,000	7,780,000	舊社里公共設施改善工程經費-后里資源回收廠回饋計畫。(符合臺中市垃圾處理場所回饋地方自治條例第七條) 含工程管理費229,600元 (5,000,000*3.5% +1,820,000*3%)	
	年	1	1,604,000	1,604,000	垃圾掩埋場當地里(廣福里)小型工程經費-垃圾掩埋場回饋計畫。(符合臺中市垃圾處理場所回饋地方自治條例第七條) 含工程管理費46,830元 (1,338,000*3.5%)	
	0306 資訊軟硬體設備費				140,000	
	年	1	140,000	140,000	108年電腦設備汰換計畫-后里資源回收廠回饋計畫。(符合臺中市垃圾處理場所回饋地方自治條例第七條)	
	0319 雜項設備費				3,363,000	
	年	1	95,000	95,000	活動中心裝設監視系統-后里資源回收廠回饋計畫。(符合臺中市垃圾處理場所回饋地方自治條例)	
年	1	250,000	250,000	社區活動中心安裝冷氣節電卡設備-后里資源回收廠回饋計畫。(符合臺中市垃圾處理場所回饋地方自治條例第七條)		
年	1	753,000	753,000	區里建設服務購置雜項設備經費。		

臺中市后里區公所

歲出計畫說明提要與各項費用明細表

中華民國 108 年度

單位：新臺幣元

用途別科目	單位	數量	單價	預算數	說明	
一般建築及設備—一般建築及設備	年	1	100,000	100,000	社區活動中心附屬設施修繕費用-后里資源回收廠回饋計畫。(專款專用)(符合臺中市垃圾處理場所回饋地方自治條例第七條)	
	年	1	70,000	70,000	月眉里購置社區活動中心設備-后里資源回收廠回饋計畫。(符合臺中市垃圾處理場所回饋地方自治條例第七條)	
	年	1	95,000	95,000	中科補助設置廣播系統委託設計監造費配合款-后里資源回收廠回饋計畫。(符合臺中市垃圾處理場所回饋地方自治條例第七條)	
	式	1	2,000,000	2,000,000	購置監視系統設備-后里資源回收廠回饋計畫。(符合臺中市垃圾處理場所回饋地方自治條例第七條)	
	0400 獎補助費			1,941,000	市款1,941,000元	
	0410 對特種基金之補助			1,470,000		
		年	1	1,320,000	1,320,000	補助后里區各學校教學環境設備及設施改善計畫-后里資源回收廠回饋計畫。(符合臺中市垃圾處理場所回饋地方自治條例第七條)
		年	1	150,000	150,000	補助后里區各學校辦理原鄉文化經費-后里資源回收廠回饋計畫。(符合臺中市垃圾處理場所回饋地方自治條例第七條)
	0417 對國內團體之捐助			471,000		
		年	1	411,000	411,000	補助社區發展協會及環保志工小隊購置設備-后里資源回收廠回饋計畫。(符合臺中市垃圾處理場所回饋地方自治條例第七條)
	年	1	60,000	60,000	補助廣福里福德祠裝置監視器-垃圾掩埋場回饋計畫。(符合臺中市垃圾處理場所回饋地方自治條例第七條)	

## 臺中市后里區公所

## 歲出計畫說明提要與各項費用明細表

中華民國 108 年度

單位：新臺幣元

農林管理業務 — 農林管理業務	業務計畫及工作計畫 名稱與編號		58020721001 農林管理業務-農林管理業務	承辦單位	農業課	預算金額	5,198千元	農林管理業務 — 農林管理業務
	歲出計畫說明	一.計畫內容：1.辦理農林漁牧、農業推廣、糧食、農產運銷、農情調查、動物防疫檢疫業務及其他有關基層農牧事項。2.辦理后里資源回收廠回饋金計畫。 二.預期成果：如期完成。						
用途別科目		單位	數量	單價	預算數	說明		
合計					5,198,000	市款5,198,000元		
0100 人事費					60,000	市款60,000元		
0131 加班值班費		年	1	60,000	60,000	業務加班費。		
0200 業務費					1,828,000	市款1,828,000元		
0203 通訊費		年	1	20,000	20,000	業務郵資及電話費。		
0250 按日按件計資酬金		次	9	2,500	22,500	採購標案外聘評選委員出席費。		
		人x次	10x4	700	28,000	租佃委員出席費。		
0262 國內組織會費		年	1	3,000	3,000	獸醫師公會年費。		
0279 一般事務費		人/年	10	1,000	10,000	租佃委員聯誼活動費。		
		年	1	80,000	80,000	廣福里梨農水果包裝禮盒製作經費-后里資源回收廠回饋計畫。 (符合臺中市垃圾處理場所回饋地方自治條例第七條)		
		年	1	1,500,000	1,500,000	后里區農業產業文化活動經費-后里資源回收廠回饋計畫。(符合臺中市垃圾處理場所回饋地方自治條例第七條)		
		年	1	62,500	62,500	農林業務相關經費。		



臺中市后里區公所

歲出計畫說明提要與各項費用明細表

中華民國 108 年度

單位：新臺幣元

用途別科目	單位	數量	單價	預算數	說明
農林管理業務—農林管理業務 0291 國內旅費	年	1	16,000	16,000	強化農業資訊調查與預警制度計畫及農業天然災害查報工作雜支等。
	年	1	6,000	6,000	動植物病蟲害、防治公害及衛生防疫等經費。
				80,000	
	年	1	80,000	80,000	業務接洽旅費。
0400 獎補助費				3,310,000	市款3,310,000元
0417 對國內團體之捐助				3,310,000	
	年	1	3,310,000	3,310,000	補助后里區農會、合作農場、協會等辦理產業文化活動、農特產品(宣傳、行銷、推廣)、產銷班(參訪、研習、觀摩)、印製108年月曆及農民曆等經費-后里資源回收廠回饋計畫。(符合臺中市垃圾處理場所回饋地方自治條例第七條)

## 臺中市后里區公所

## 歲出計畫說明提要與各項費用明細表

中華民國 108 年度

單位：新臺幣元

社 政 業 務 — 社 會 福 利	業務計畫及工作計畫 名稱與編號		68020720201 社政業務-社會福利	承辦單位	社會課	預算金額	51,416千元	社 政 業 務 — 社 會 福 利
	歲 出 計 畫 說 明	一.計畫內容：1.辦理社會行政、社會福利、社會救助、全民健康保險、國民年金、社區發展及其他有關社政事項。2.辦理后里資源回收廠回饋金計畫。 二.預期成果：如期完成。						
分支計畫及用途別科目			單位	數量	單價	預算數	說明	
合計						51,416,000	市款51,136,000元，收支併列280,000元	
10社會福利						51,416,000	市款51,136,000元，收支併列280,000元	
0100 人事費						321,000	市款321,000元	
0104 約聘僱人員待遇			人/年	1	119,992	119,992	辦理健保業務人員薪資。(市庫配合款)(5等)	
0111 獎金			人/年	1	52,374	52,374	全民健保約僱人員年終獎金。(市庫配合款)(5等)	
0121 其他給與			人/年	1	16,000	16,000	全民健保約僱人員休假補助費。(市庫配合款)(5等)	
0131 加班值班費			年	1	50,000	50,000	業務加班費。	
0142 退休離職儲金			人/年	1	25,140	25,140	全民健保約僱人員退休離職儲金費。(市庫配合款)(5等)	
0151 保險			人/年	1	20,772	20,772	全民健保約僱人員健保費。(市庫配合款)(5等)	
			人/年	1	36,072	36,072	全民健保約僱人員勞保費。(市庫配合款)(5等)	
			年	1	650	650	補至千元差額。	

## 臺中市后里區公所

## 歲出計畫說明提要與各項費用明細表

中華民國 108 年度

單位：新臺幣元

分支計畫及用途別科目	單位	數量	單價	預算數	說明
0200 業務費				3,898,000	市款3,618,000元，收支併列 280,000元
0202 水電費				519,000	
	年	1	12,000	12,000	社區活動中心水費。(專款專用)
	年	1	50,000	50,000	社區活動中心水費-后里資源回收廠回饋計畫。(專款專用)(符合臺中市垃圾處理場所回饋地方自治條例第七條)
	年	1	40,000	40,000	社區活動中心水費。(收支併列)
	年	1	240,000	240,000	社區活動中心電費。(收支併列)
	年	1	150,000	150,000	社區活動中心及社區活動中心景觀燈電費-后里資源回收廠回饋計畫。(專款專用)(符合臺中市垃圾處理場所回饋地方自治條例第七條)
	年	1	27,000	27,000	社區活動中心電費。(專款專用)
0203 通訊費				50,000	
	年	1	50,000	50,000	社會救助及社福案件總清查郵電費用。
0213 資訊服務費				12,000	
	年	1	12,000	12,000	電腦連線系統設備保養、維護、連線費用。
0231 保險費				70,000	
	年	1	70,000	70,000	社區活動中心火險、公共意外險。
0250 按日按件計資酬金				41,830	
	件	8,366	5	41,830	敬老禮金送件費。(專款專用)
0279 一般事務費				2,574,170	
	年	1	133,388	133,388	社會福利、社會救助、區民身故遺屬關懷業務經費及雜支等。
	里	18	30,000	540,000	各里辦理老人福利活動經費。(專款專用)

## 臺中市后里區公所

## 歲出計畫說明提要與各項費用明細表

中華民國 108 年度

單位：新臺幣元

分支計畫及用途別科目	單位	數量	單價	預算數	說明
0281 房屋建築養護費	年	1	160,000	160,000	模範父親、模範母親及金鑽婚表揚活動相關經費。
	里	18	2,500	45,000	孝行楷模表揚活動經費。
	里	18	30,000	540,000	各里辦理老人福利活動經費-后里資源回收廠回饋計畫。(符合臺中市垃圾處理場所回饋地方自治條例第七條)
	年	1	955,782	955,782	里活動中心、社區活動中心環境維護經費-后里資源回收廠回饋計畫。(符合臺中市垃圾處理場所回饋地方自治條例)
	年	1	200,000	200,000	社政表揚活動經費-后里資源回收廠回饋計畫。(符合臺中市垃圾處理場所回饋地方自治條例)
	年	1	50,000	50,000	社區活動中心修繕費。(專款專用)
	年	1	160,000	160,000	社區活動中心公共安全檢查、申報及設施維護費。(專款專用)
0283 設施及機械設備養護費	年	1	150,000	150,000	社區活動中心修繕費-后里資源回收廠回饋計畫。(專款專用)(符合臺中市垃圾處理場所回饋地方自治條例第七條)
	年	1	156,000	156,000	社區活動中心消防安全檢查、申報及設施維護費。(專款專用)
	年	1	50,000	50,000	社區活動中心附屬設施修繕費用-后里資源回收廠回饋計畫。(專款專用)(符合臺中市垃圾處理場所回饋地方自治條例第七條)
0291 國內旅費			65,000		
	年	1	65,000	65,000	業務接洽旅費。
0400 獎補助費				47,197,000	市款47,197,000元
0410 對特種基金之補助				100,000	

## 臺中市后里區公所

## 歲出計畫說明提要與各項費用明細表

中華民國 108 年度

單位：新臺幣元

分支計畫及用途別科目	單位	數量	單價	預算數	說明
0417 對國內團體之捐助	年	1	100,000	100,000	補助各機關學校辦理108年度后里區長青學苑活動經費-后里資源回收廠回饋計畫。(符合臺中市垃圾處理場所回饋地方自治條例第七條)
				5,820,000	
	年	1	4,810,000	4,810,000	補助后里區各社區發展協會、民間團體等辦理各項活動經費-后里資源回收廠回饋計畫。(符合臺中市垃圾處理場所回饋地方自治條例第七條)
	年	1	300,000	300,000	補助各機關學校、民間團體辦理108年度后里區長青學苑活動經費-后里資源回收廠回饋計畫。(符合臺中市垃圾處理場所回饋地方自治條例第七條)
	年	1	360,000	360,000	補助社區發展協會充實設施設備-后里資源回收廠回饋計畫。(符合臺中市垃圾處理場所回饋地方自治條例)
0457 其他補助及捐助	年	1	350,000	350,000	補助各非營利民間團體與社區發展協會辦理各項活動經費-后里資源回收廠回饋計畫。(符合臺中市垃圾處理場所回饋地方自治條例第七條)
				41,277,000	
	人	8,242	1,650	13,599,300	65-89歲重陽敬老禮金。(專款專用)
	人	343	2,650	908,950	90-94歲重陽敬老禮金。(專款專用)
	人	80	4,650	372,000	95-99歲重陽敬老禮金。(專款專用)
	人	68	1,650	112,200	55歲至64歲原住民敬老禮金。(專款專用)
	人	8,733	350	3,056,550	老人活動代金。(專款專用)
年	1	9,228,000	9,228,000	補助舊社里里民健保費-后里資源回收廠回饋計畫。(符合臺中市垃圾處理場所回饋地方自治條例第七條)	

臺中市后里區公所

歲出計畫說明提要與各項費用明細表

中華民國 108 年度

單位：新臺幣元

社政業務—社會福利	分支計畫及用途別科目	單位	數量	單價	預算數	說明	社政業務—社會福利
		年	1	14,000,000	14,000,000	補助區民身故遺屬關懷金-后里資源回收廠回饋計畫。(符合臺中市垃圾處理場所回饋地方自治條例第七條)	

## 臺中市后里區公所

## 各項費用彙計表

中華民國108年度

單位：新臺幣千元

工作計畫名稱及編號	33020720101 行政管理	33020720501 民政業務	33020720502 經建業務	33020720503 人文業務	33020727901 第一預備金	33020729001 一般建築及設備
第一、二級用途別 科目名稱及編號						
合計	71,493	79,233	9,856	3,400	250	81,323
010000人事費	53,845	83	50	50		
010300法定編制人員待遇	35,080					
010400約聘僱人員待遇						
010500技工及工友待遇	1,486					
011100獎金	8,060					
012100其他給與	848	33				
013100加班值班費	1,813	50	50	50		
014200退休離職儲金	3,267					
015100保險	3,291					
020000業務費	17,446	35,924	9,806	3,270		
020100教育訓練費	110					
020200水電費	1,080	446				
020300通訊費	745	32				
021100土地租金			233			
021200權利使用費			3			
021300資訊服務費	210		20			
021400其他業務租金	324					
022100稅捐及規費	72		40			
023100保險費	88	2,732				
024900臨時人員酬金	7,148	1,188				
025000按日按件計資酬金	54	1,065				
026200國內組織會費						
027100物品	964	218				
027900一般事務費	4,732	29,483	9,465	3,150		
028100房屋建築養護費	404	105				
028200車輛及辦公器具養護費	259	120				
028300設施及機械設備養護費	842	485				
029100國內旅費	180	50	45	100		
029500短程車資				20		
029800特別費	234					
030000設備及投資	100					79,382
030200房屋建築及設備費						8,000

## 臺中市后里區公所

## 各項費用彙計表

中華民國108年度

單位：新臺幣千元

工作計畫名稱及編號	33020720101 行政管理	33020720501 民政業務	33020720502 經建業務	33020720503 人文業務	33020727901 第一預備金	33020729001 一般建築及設備
第一、二級用途別 科目名稱及編號						
030300公共建設及設施費						67,879
030600資訊軟硬體設備費						140
031900雜項設備費	100					3,363
040000獎補助費	102	43,226		80		1,941
041000對特種基金之補助		1,293				1,470
041700對國內團體之捐助		14,022				471
042900對學生之獎助		3,221				
043100社會福利津貼及濟助				80		
045600獎勵及慰問	102					
045700其他補助及捐助		24,690				
090000預備金					250	
090100第一預備金					250	



## 臺中市后里區公所

## 各項費用彙計表

中華民國108年度

單位：新臺幣千元

工作計畫名稱及編號	58020721001 農林管理業務	68020720201 社會福利	合 計			
第一、二級用途別 科目名稱及編號						
合 計	5,198	51,416	302,169			
010000人事費	60	321	54,409			
010300法定編制人員待遇			35,080			
010400約聘僱人員待遇		120	120			
010500技工及工友待遇			1,486			
011100獎金		52	8,112			
012100其他給與		16	897			
013100加班值班費	60	50	2,073			
014200退休離職儲金		26	3,293			
015100保險		57	3,348			
020000業務費	1,828	3,898	72,172			
020100教育訓練費			110			
020200水電費		519	2,045			
020300通訊費	20	50	847			
021100土地租金			233			
021200權利使用費			3			
021300資訊服務費		12	242			
021400其他業務租金			324			
022100稅捐及規費			112			
023100保險費		70	2,890			
024900臨時人員酬金			8,336			
025000按日按件計資酬金	50	42	1,211			
026200國內組織會費	3		3			
027100物品			1,182			
027900一般事務費	1,675	2,574	51,079			
028100房屋建築養護費		360	869			
028200車輛及辦公器具養護費			379			
028300設施及機械設備養護費		206	1,533			
029100國內旅費	80	65	520			
029500短程車資			20			
029800特別費			234			
030000設備及投資			79,482			
030200房屋建築及設備費			8,000			

## 臺中市后里區公所

## 各項費用彙計表

中華民國108年度

單位：新臺幣千元

工作計畫名稱及編號	58020721001 農林管理業務	68020720201 社會福利	合 計			
第一、二級用途別 科目名稱及編號						
030300公共建設及設施費			67,879			
030600資訊軟硬體設備費			140			
031900雜項設備費			3,463			
040000獎補助費	3,310	47,197	95,856			
041000對特種基金之補助		100	2,863			
041700對國內團體之捐助	3,310	5,820	23,623			
042900對學生之獎助			3,221			
043100社會福利津貼及濟助			80			
045600獎勵及慰問			102			
045700其他補助及捐助		41,277	65,967			
090000預備金			250			
090100第一預備金			250			

## 臺中市后里區公所

## 歲出一級用途別科目分析表

中華民國108年度

單位：新臺幣千元

名稱及編號	合計	經常支出						資本支出					
		人事費	業務費	獎補助費	債務費	預備金	小計	人事費	業務費	設備及投資	獎補助費	預備金	小計
合計	302,169	54,409	72,172	93,915		250	220,746			79,482	1,941		81,423
33020720000 民政支出	245,555	54,028	66,446	43,408		250	164,132			79,482	1,941		81,423
33020720100 一般行政	71,493	53,845	17,446	102			71,393			100			100
33020720101 行政管理	71,493	53,845	17,446	102			71,393			100			100
33020720500 區公所業務	92,489	183	49,000	43,306			92,489						
33020720501 民政業務	79,233	83	35,924	43,226			79,233						
33020720502 經建業務	9,856	50	9,806				9,856						
33020720503 人文業務	3,400	50	3,270	80			3,400						
33020727900 第一預備金	250					250	250						
33020727901 第一預備金	250					250	250						
33020729000 一般建築及設備	81,323									79,382	1,941		81,323
33020729001 一般建築及設備	81,323									79,382	1,941		81,323
58020720000 農業支出	5,198	60	1,828	3,310			5,198						
58020721000 農林管理業務	5,198	60	1,828	3,310			5,198						
58020721001 農林管理業務	5,198	60	1,828	3,310			5,198						
68020720000 福利服務支出	51,416	321	3,898	47,197			51,416						
68020720200 社政業務	51,416	321	3,898	47,197			51,416						
68020720201 社會福利	51,416	321	3,898	47,197			51,416						

臺中市后里區公所  
資本支出分析表

中華民國108年度

單位：新臺幣千元

名稱及編號	合計	設備及投資								其他資本支出	
		土地	房屋建築及設備	公共建設及設施	機械設備	運輸設備	資訊軟體設備	雜項設備	權利		投資
合計	81,423		8,000	67,879			140	3,463			1,941
33020720100 一般行政	100							100			
33020720101 行政管理	100							100			
33020729000 一般建築及設備	81,323		8,000	67,879			140	3,363			1,941
33020729001 一般建築及設備	81,323		8,000	67,879			140	3,363			1,941

# 臺中市后里區公所

## 人 事 費 彙 計 表

中華民國108年度

單位：新臺幣元

類別	預算員額	全年度人事費											備註	
		民意代表待遇	政務人員待遇	法定編制人員待遇	約聘僱人員待遇	技工及工友待遇	獎金	其他給與	加班值班費	退休退職給付	退休離職儲金	保險		合計
合計	58			35,079,840	119,992	1,485,840	8,112,618	897,000	2,072,572		3,292,656	3,348,482	54,409,000	
正式員額	53			35,079,840			7,750,694	848,000	1,461,662		3,267,516	3,096,876	51,504,588	
職員	53			35,079,840			7,750,694	848,000	1,461,662		3,267,516	3,096,876	51,504,588	
約聘僱人員	1				119,992		52,374	16,000			25,140	56,844	270,350	
工友	4					1,485,840	309,550		125,910			194,112	2,115,412	
其他人事費								33,000	485,000			650	518,650	

# 臺中市后里區公所

## 人事費分析表

中華民國108年度

0133010100-民政支出-一般行政-行政管理

單位：新臺幣元

類別	預算員額	全年度人事費											備註	
		民意代表待遇	政務人員待遇	法定編制人員待遇	約聘僱人員待遇	技工及工友待遇	獎金	其他給與	加班值班費	退休退職給付	退休離職儲金	保險		合計
合計	57			35,079,840		1,485,840	8,060,244	848,000	1,812,572		3,267,516	3,290,988	53,845,000	
正式員額	53			35,079,840			7,750,694	848,000	1,461,662		3,267,516	3,096,876	51,504,588	
職員	53			35,079,840			7,750,694	848,000	1,461,662		3,267,516	3,096,876	51,504,588	
工友	4					1,485,840	309,550		125,910			194,112	2,115,412	
其他人事費									225,000				225,000	

# 臺中市后里區公所

## 人事費分析表

中華民國108年度

0133050100-民政支出-區公所業務-民政業務

單位：新臺幣元

類別	預算員額	全年度人事費											備註	
		民意代表待遇	政務人員待遇	法定編制人員待遇	約聘僱人員待遇	技工及工友待遇	獎金	其他給與	加班值班費	退休退職給付	退休離職儲金	保險		合計
合計								33,000	50,000				83,000	
其他人事費								33,000	50,000				83,000	

# 臺中市后里區公所

## 人事費分析表

中華民國108年度

0133050200-民政支出-區公所業務-經建業務

單位：新臺幣元

類別	預算員額	全年度人事費											備註	
		民意代表待遇	政務人員待遇	法定編制人員待遇	約聘僱人員待遇	技工及工友待遇	獎金	其他給與	加班值班費	退休退職給付	退休離職儲金	保險		合計
合計									50,000				50,000	
其他人事費									50,000				50,000	



# 臺中市后里區公所

## 人事費分析表

中華民國108年度

0133050300-民政支出-區公所業務-人文業務

單位：新臺幣元

類別	預算員額	全年度人事費											備註	
		民意代表待遇	政務人員待遇	法定編制人員待遇	約聘僱人員待遇	技工及工友待遇	獎金	其他給與	加班值班費	退休退職給付	退休離職儲金	保險		合計
合計									50,000				50,000	
其他人事費									50,000				50,000	

# 臺中市后里區公所

## 人事費分析表

中華民國108年度

0358100100-農業支出-農林管理業務-農林管理業務

單位：新臺幣元

類別	預算員額	全年度人事費											備註	
		民意代表待遇	政務人員待遇	法定編制人員待遇	約聘僱人員待遇	技工及工友待遇	獎金	其他給與	加班值班費	退休退職給付	退休離職儲金	保險		合計
合計									60,000				60,000	
其他人事費									60,000				60,000	

# 臺中市后里區公所

## 人事費分析表

中華民國108年度

0468020100-福利服務支出-社政業務-社會福利

單位：新臺幣元

類別	預算員額	全年度人事費											備註	
		民意代表待遇	政務人員待遇	法定編制人員待遇	約聘僱人員待遇	技工及工友待遇	獎金	其他給與	加班值班費	退休退職給付	退休離職儲金	保險		合計
合計	1				119,992		52,374	16,000	50,000		25,140	57,494	321,000	
約聘僱人員	1				119,992		52,374	16,000			25,140	56,844	270,350	
其他人事費								50,000			650	50,650		

臺中市后里區公所

約聘僱人員費用分析表

中華民國108年度

單位：新臺幣元

科目				約聘人員 (人*月)	約僱人員 (人*月)	全年度預算數	說明
款	項	目	節				
						270,350	合計
02				00020000000		270,350	臺中市政府主管
	031			00020720000		270,350	臺中市后里區公所
		06		68020720200		270,350	社政業務
			01	68020720201		270,350	社會福利
					1x12	270,350	

臺中市后里區公所  
公務車輛明細表

中華民國108年度

單位：新臺幣元

業務計畫及工作計畫名稱	車輛數	車輛種類	乘客人數(不含司機)	購置年月	汽缸總排氣量(立方公分)	牌照稅(全年)	燃料使用費(全年)	油料費(全年)			養護費	車輛保險費	車輛檢驗費	備註
								數量(公升)	單價(元)	金額				
一般行政 行政管理		現有車輛				33,570	35,724			337,836	204,000	32,723	2,550	
	1	小客車		09409	1,794	7,120	4,800	1,668	29.0	48,372	51,000	2,483	750	4301-LD
	1	小客車		09409	1,794	7,120	4,800	1,668	29.0	48,372	51,000	2,483	750	4302-LD
	1	小客貨兩用車		10303	1,998	11,230	6,180	1,668	29.0	48,372	34,000	2,915	450	AGC-6035
	1	高空作業車	2	10512	5,193	8,100	10,044	2,280	25.0	57,000	25,500	9,551	600	KED-3395
	1	輕型機車		09808	50		300				1,700	435		279-QFY
	8	輕型機車		09809	50		2,400	2,496	29.0	72,384	13,600	3,480		308-QFY、 309-QFY、 310-QFY、 311-QFY、 312-QFY (里幹事用車)、 313-QFY (里幹事用車)、 315-QFY (里幹事用車)、 316-QFY (里幹事用車)
	1	重型機車		08912	101		450				1,700	711		GW3-030 (里幹事用車)
	4	重型機車		08912	125		1,800				6,800	2,844		GW3-031、 GW3-033、 GW3-036、 GW3-037
	1	重型機車		09312	124		450				1,700	711		F9B-252
	1	重型機車		09502	124		450	312	29.0	9,048	1,700	711		L5D-938
	6	重型機車		09509	125		2,700	1,872	29.0	54,288	10,200	4,266		3GC-511 (里幹事用車)、 3GC-512、 3GC-513、 3GC-515 (里幹事用車)、 3GC-516、 3GC-522
	1	重型機車		09708	124		450				1,700	711		583-DQR
	2	重型機車		09903	124		900				3,400	1,422		960-GVH、 961-GVH

臺中市后里區公所  
公務車輛明細表

中華民國108年度

單位：新臺幣元

業務計畫及工作計畫名稱	車輛數	車輛種類	乘客人數(不含司機)	購置年月	汽缸總排氣量(立方公分)	牌照稅(全年)	燃料使用費(全年)	油料費(全年)			養護費	車輛保險費	車輛檢驗費	備註
								數量(公升)	單價(元)	金額				
		合計				33,570	35,724			337,836	204,000	32,723	2,550	

## 歲出按職能及經

中華民國108

職能別分類	經濟性分類	經常支出							資本支出				
		受僱人員報酬	商購品及支勞出務	債務利息	土地租金支出	經常移轉			經常支出合計	投資及增資			
						對企業	對非營利及民間機構	對政府		對國外	對營業基金	對基金非營業特種	對民間企業
總計		64,022	62,576		233		92,522	1,393		220,746			
01 一般公共事務		63,549	56,942		233		42,115	1,293		164,132			
02 防衛													
03 公共秩序與安全													
04 教育													
05 保健													
06 社會安全與福利		363	3,856				47,097	100		51,416			
07 住宅及社區服務													
08 娛樂、文化與宗教													
09 燃料與能源													
10 農、林、漁、牧業		110	1,778				3,310			5,198			
11 礦業、製造業及營造業													
12 運輸及通信													
13 其他經濟服務													
14 環境保護													
15 其他支出													

后里區公所

濟性綜合分類表

年度

單位：新臺幣千元

資本支出													總計
資本移轉				土地購入	無形資產購入	固定資本形成						資本支出合計	
對企業	對非營利 家庭及 民間	對政府	對國外			住宅	非住宅 房屋	營建 工程	運輸 工具	資訊 軟體	機其 器他 及設 備		
	471	1,470				8,000	67,879			3,603		81,423	302,169
	471	1,470				8,000	67,879			3,603		81,423	245,555
													51,416
													5,198



臺中市后里區公所  
轉帳收支對照表

中華民國108年度

單位：新臺幣千元

歲				出		歲				入	
科				目		科				目	
款	項	目	節	名稱及編號	預算數	款	項	目	節	名稱及編號	預算數
				總計	6,006					總計	6,164
02				0002000000 臺中市政府主管	5,132	03				0400000000 規費收入	5,290
	031			00020720000 臺中市后里區公所	5,132		026			04020720000 臺中市后里區公所	5,290
		01		33020720100 一般行政	240			02		04020720200 使用規費收入	5,290
			01	33020720101 行政管理	240				01	04020720213 場地設施使用費	5,290
		02		33020720500 區公所業務	112						
			01	33020720501 民政業務	112						
		04		33020729000 一般建築及設備	4,500						
			01	33020729001 一般建築及設備	4,500						
		06		68020720200 社政業務	280						
			01	68020720201 社會福利	280						
02				0002000000 臺中市政府主管	200	08				11000000000 其他收入	200
	031			00020720000 臺中市后里區公所	200		028			11020720000 臺中市后里區公所	200
		04		33020729000 一般建築及設備	200			01		11020720200 雜項收入	200
			01	33020729001 一般建築及設備	200				02	11020720210 其他雜項收入	200
02				0002000000 臺中市政府主管	674	08				11000000000 其他收入	674
	031			00020720000 臺中市后里區公所	674		081			11173500000 臺中市政府環境保護局	674

臺中市后里區公所  
轉帳收支對照表

中華民國108年度

單位：新臺幣千元

歲 出				歲 入					
科 目				預 算 數	科 目				預 算 數
款	項	目	節 名稱及編號		款	項	目	節 名稱及編號	
		02	33020720500 區公所業務	186			01	11173500200 雜項收入	674
		02	33020720502 經建業務	186			03	11173500210 其他雜項收入	674
		04	33020729000 一般建築及設備	488					
		01	33020729001 一般建築及設備	488					