

機關編號

02-072

臺中市后里區公所

中華民國 113 年度

(自113年1月1日起至113年12月31日止)

單位預算

臺中市后里區公所

目次

中華民國 113 年度

甲、預算總說明	02072- 1 頁
乙、主要表	
1. 歲入來源別預算表	02072- 5 頁
2. 歲出機關別預算表	02072- 8 頁
丙、附屬表	
1. 歲入項目說明提要與預算明細表	02072-11 頁
2. 歲出計畫說明提要與各項費用明細表	02072-19 頁
3. 各項費用彙計表	02072-43 頁
4. 歲出一級用途別科目分析表	02072-47 頁
5. 資本支出分析表	02072-48 頁
6. 人事費彙計表	02072-49 頁
7. 人事費分析表	02072-50 頁
8. 約聘僱人員費用分析表	02072-56 頁
9. 公務車輛明細表	02072-57 頁
10. 歲出按職能及經濟性綜合分類表	02072-58 頁
11. 轉帳收支對照表	02072-60 頁

臺中市后里區公所

預算總說明

中華民國 113 年度

一、現行法定職掌：

(一) 機關主要職掌：

本區公所置區長，承市長之命，兼受臺中市政府民政局局長之指導監督，綜理區政，並指揮監督所屬員工。

(二) 內部分層業務：

- 1、民政課：自治行政、區級災害防救、里活動中心經營管理、環境衛生宣導、調解服務、國民教育、國民體育、禮俗宗教、祭祀公業、協辦民防及其他有關民政事項。
- 2、社會課：社會行政、社會福利、社會救助、全民健康保險、國民年金、社區發展及其他有關社政事項。
- 3、農業課：社區環境改造、農林漁牧、農業推廣、糧食、農產運銷、農情調查、水土保持、地政、動物防疫檢疫、工商財稅業務及其他有關基層農政事項。
- 4、公用及建設課：路燈管理維護、土木工程、公共建設、水利、違章建築查報、綠美化、公園綠地、經濟建設事項及其他有關公用事業事項。
- 5、人文課：文化藝術、慶典活動、觀光宣導、兵役行政、國民兵組訓、徵兵處理、兵役勤務、後備軍人管理、其他有關文化及役政事項。
- 6、秘書室：文書、印信、檔案、庶務、會議、出納、研考、資訊、法制、公共關係及不屬其他各課、室事項。
- 7、人事室：依法辦理人事管理事項。
- 8、會計室：依法辦理歲計、會計及統計事項。
- 9、政風室：依法辦理政風事項。

臺中市后里區公所

預算總說明

中華民國 113 年度

組織系統圖

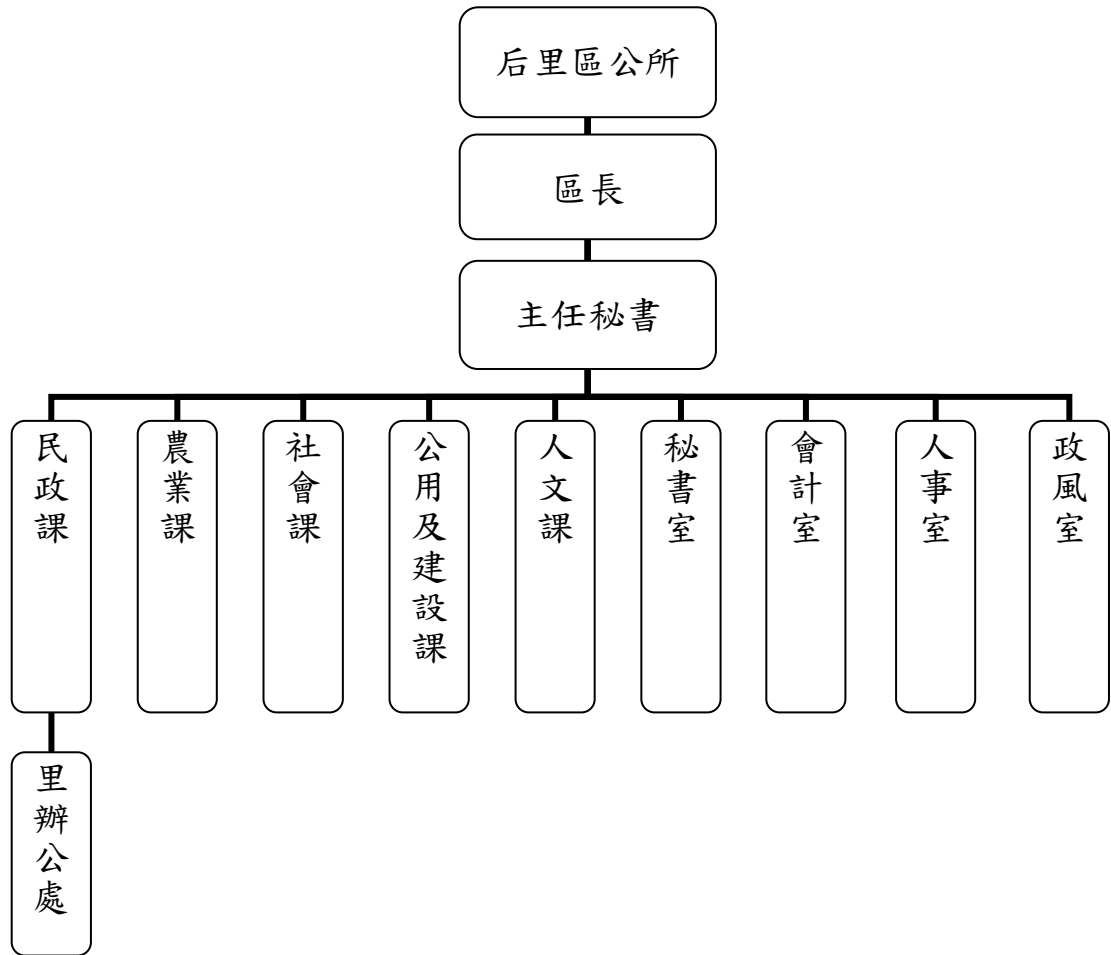

員額編制表

類別	法定編制員額	本年度預算員額	上年度預算員額	與上年度預算員額比較增減
合計	55	55	56	-1
職員	52	52	53	-1
工友	3	3	3	0

臺中市后里區公所

預算總說明

中華民國 113 年度

二、前年度及上年度已過期間計畫實施及預算執行情形：

(一) 前年度計畫實施成果及決算辦理概況：

1、歲入部分：預算數 14,279 千元，決算數 14,076 千元，執行率 98.58%。

2、歲出部分：預算數 339,838 千元，決算數 322,579 千元，執行率 94.92%。

(二) 上年度已過期間計畫實施及預算執行概況：

1、歲入部分：預算數 10,630 千元，截至 6 月底實收數 4,426 千元，執行率 41.64%。

2、歲出部分：預算數 325,649 千元，截至 6 月底實付數 99,758 千元，執行率 30.63%。

三、本年度施政計畫重點及預算提要：

(一) 本年度計畫重點及預期績效：

1、秉持便民服務之精神，辦理各項自治工作、社會福利事項、常備兵徵集及後備軍人異動處理、加強推行環境衛生宣導、加強為民服務工作健全基層組織功能、發揚中華文化復興運動、端正禮俗、改善社會風氣、加強民眾糾紛調解等工作。

2、加強財務管理隨時防止浪費，擷節開支，提高施政績效。

3、其他一般政事詳見本區工作計畫。

(二) 本年度預算提要及成本估計：

1、歲入部分：歲入預算數 10,095 千元，其中罰款及賠償收入 50 千元，規費收入 3,806 千元，財產收入 740 千元，補助及協助收入 299 千元，捐獻及贈與收入 5,200 千元。

2、歲出部分：歲出預算數 163,798 千元，依經費門分：

(1)經常門預算數 142,969 千元(佔 87.28%)，包括：人事費 62,465 千元，業務費 46,877 千元，獎補助費 33,377 千元及第一預備金 250 千元。其中一般行政 77,240 千元，區公所業務 37,847 千元，農林管理業務 1,718 千元，社政業務 25,914 千元及第一預備金 250 千元。

臺中市后里區公所

預算總說明

中華民國 113 年度

(2)資本門預算數 20,829 千元(佔 12.72%)，包括：一般行政 100 千元及一般建築及設備 20,729 千元。

四、其他必要之分析事項：

(一) 主要增加原因：

- 1、增加正式人員人事費 1,179 千元。
- 2、增加敬老禮金(含代金) 535 千元。
- 3、增加行政助理編列標準調整 361 千元。
- 4、增加文康活動費編列標準調整 74 千元。
- 5、增加里鄰長全民健康保險費機關負擔款 16 千元。
- 6、增加 112 年度臺中市后里區地方建設補助案 2,350 千元。
- 7、增加辦理健保業務經費 299 千元。
- 8、增加協助臺中市政府 112 年度輸變電促協金(運轉中)880 千元。
- 9、增加里鄰長文康活動費 112 千元。
- 10、增加區轄道路標誌標線交通管制設施工程 100 千元。
- 11、增加辦理本區公有設施修繕及道路養護等小型工程經費 13,894 千元。

(二) 主要減少原因：

- 1、減少臺中市后里區水質水量保護區水源保育及回饋計畫 850 千元。
- 2、減少辦理空地維護管理經費 244 千元。
- 3、減少環保局資源回收廠回饋金 180,557 千元。

臺中市后里區公所
歲入來源別預算表

中華民國 113 年度

單位：新臺幣千元

科 目				本年度 預算數	上年度 預算數	前年度 決算數	本年度與 上年度比較	說明	
款	項	目	節						名稱及編號
				合計	10,095	10,630	14,076	-535	
				經常門合計	10,095	10,630	14,076	-535	
02				04000000000	50	50	169	-	
	026			罰款及賠償收入					
				04020720000	50	50	169	-	
				臺中市后里區公所					
		01		04020720200	-	-	150	-	
				沒入及沒收財物					
			01	04020720201	-	-	150	-	
				沒入金					
			02	04020720300	50	50	19	-	
				賠償收入					
			01	04020720301	50	50	19	-	估列逾期違約金及其他違約金。 50千元
				一般賠償收入					
03				05000000000	3,806	3,796	3,373	10	
	026			規費收入					
				05020720000	3,806	3,796	3,373	10	
				臺中市后里區公所					
		01		05020720100	346	336	336	10	
				行政規費收入					
			01	05020720101	20	20	19	-	估列核發道路許可證行政規費。 20千元
				審查費					
			02	05020720102	326	316	317	10	估列補發農舍使用執照及竣工 圖。6千元
				證照費					
									估列都市計畫土地使用分區證 明。40千元
									估列農地農用證明及非都市土地 容許使用證明。280千元
			02	05020720300	3,460	3,460	3,037	-	
				使用規費收入					
			01	05020720306	3,460	3,460	3,037	-	估列區立活動中心使用費。(收 支併列)300千元
				場地設施使用 費					
									估列后里區游泳池營運收入。 (收支併列)3,000千元
									估列里活動中心使用費。(收支 併列)160千元
04				07000000000	740	734	1,516	6	
	031			財產收入					
				07020720000	740	734	1,516	6	
				臺中市后里區公所					

臺中市后里區公所 歲入來源別預算表

中華民國 113 年度

單位：新臺幣千元

科 目				本年度 預算數	上年度 預算數	前年度 決算數	本年度與 上年度比較	說明	
款	項	目 節	名稱及編號						
06		01	07020720100	20	14	64	6		
			財產孳息						
			07020720101	20	14	23	6		估列保管款專戶及零用金專戶孳息。20千元
			利息收入						
			07020720103	-	-	41	-		
			租金收入						
			07020720500	720	720	1,452	-		
			廢舊物資售價						
			07020720501	720	720	1,452	-		估列后里區道路剷除料折價收入。700千元
			廢舊物資售價						估列報廢財產變賣收入。20千元
06	024	01	09000000000	299	-	299	299		
			補助及協助收入						
			09020720000	299	-	299	299		
			臺中市后里區公所						
07	009	01	09020720100	299	-	299	299		
			上級政府補助收入						
			09020720102	299	-	299	299	辦理健保業務經費。(依據衛生福利部中央健康保險署112.7.20健保承字第1120640866號函)299千元	
07	009	01	10000000000	5,200	6,050	8,710	-850		
			捐獻及贈與收入						
			10020720000	5,200	6,050	8,710	-850		
			臺中市后里區公所						
07	009	01	10020720100	5,200	6,050	8,710	-850		
			捐獻收入						
			10020720101	5,200	6,050	8,710	-850	台電公司輸變電促協助金估列-運轉中。(依據台電公司促進發電力發展營運協助金審議委員會112.3.15協准建字第010139號核准通知單)(收支併列)4,400千元	
08	029	01	12000000000	-	-	9	-	臺中市后里區水質水量保護區水源保育與回饋計畫估列。(依據經濟部水利署112.4.11經水事字第11231019300號函)(收支併列)800千元	
			其他收入						
			12020720000	-	-	9	-		
08	029	01	臺中市后里區公所						
			12020720200	-	-	9	-		
			雜項收入						

臺中市后里區公所
歲入來源別預算表

中華民國 113 年度

單位：新臺幣千元

科 目				本年度 預算數	上年度 預算數	前年度 決算數	本年度與 上年度比較	說明	
款	項	目	節						名稱及編號
			01	12020720201	-	-	3	-	
				收回以前年度 歲出					
			02	12020720210	-	-	6	-	
				其他雜項收入					

臺中市后里區公所 歲出機關別預算表

中華民國 113 年度

單位：新臺幣千元

經資門併計

科 目				本年度 預算數	上年度 預算數	前年度 決算數	本年度與 上年度比較	說 明
款	項	目 節	名稱及編號					
02			00020000000	163,798	325,649	322,579	-161,851	
	031		臺中市政府主管					
			00020720000	163,798	325,649	322,579	-161,851	
		01	臺中市后里區公所					
			37020720100	77,340	78,194	74,574	-854	
			一般行政					
		01	37020720101	77,340	78,194	74,574	-854	一、本科目包括行政管理
			行政管理					二、本年度預算數包括： 人事費61,572千元 業務費15,578千元 設備及投資100千元 獎補助費90千元
								三、本年度預算數與上年度比較： 減少 854千元 增列 人事費1,179千元 減列 業務費2,045千元 增列 獎補助費12千元
		02	37020720500	37,847	95,110	89,321	-57,263	
			區公所業務					
		01	37020720501	32,046	81,510	75,219	-49,464	一、本科目包括民政業務
			民政業務					二、本年度預算數包括： 人事費133千元 業務費23,366千元 獎補助費8,547千元
								三、本年度預算數與上年度比較： 減少 49,464千元 減列 業務費11,844千元 減列 獎補助費37,620千元
		02	37020720502	4,161	9,542	10,202	-5,381	一、本科目包括經建業務
			經建業務					二、本年度預算數包括： 人事費20千元 業務費4,141千元
								三、本年度預算數與上年度比較： 減少 5,381千元 減列 業務費5,381千元
		03	37020720503	1,640	4,058	3,900	-2,418	一、本科目包括人文業務
			人文業務					二、本年度預算數包括： 人事費40千元 業務費1,520千元 獎補助費80千元

臺中市后里區公所
歲出機關別預算表

中華民國 113 年度

單位：新臺幣千元

經資門併計

科 目				本年度 預算數	上年度 預算數	前年度 決算數	本年度與 上年度比較	說 明
款	項	目 節	名稱及編號					
		03	37020729000 一般建築及設備	20,729	88,221	97,924	-67,492	三、本年度預算數與上年度比較： 減少 2,418千元 減列 業務費2,418千元
		01	37020729001 一般建築及設備	20,729	88,221	97,924	-67,492	一、本科目包括一般建築及設備 二、本年度預算數包括： 設備及投資19,386千元 獎補助費1,343千元
		04	37020729800 第一預備金	250	250	-	-	三、本年度預算數與上年度比較： 減少 67,492千元 減列 設備及投資67,320千元 減列 獎補助費172千元
		01	37020729801 第一預備金	250	250	-	-	一、本科目包括第一預備金 二、本年度預算數包括： 預備金250千元
		05	56020721000 農林管理業務	1,718	6,854	7,997	-5,136	
		01	56020721001 農林管理業務	1,718	6,854	7,997	-5,136	一、本科目包括農林管理業務 二、本年度預算數包括： 人事費50千元 業務費798千元 獎補助費870千元
		06	63020720200 社政業務	25,914	57,020	52,763	-31,106	三、本年度預算數與上年度比較： 減少 5,136千元 減列 業務費4,636千元 減列 獎補助費500千元
		01	63020720201 社會福利	25,914	57,020	52,763	-31,106	一、本科目包括社會福利 二、本年度預算數包括： 人事費650千元 業務費1,474千元 獎補助費23,790千元

臺中市后里區公所
歲出機關別預算表

中華民國 113 年度

單位：新臺幣千元

經資門併計

科 目				本年度 預算數	上年度 預算數	前年度 決算數	本年度與 上年度比較	說 明
款	項	目	節					
								三、本年度預算數與上年度比較： 減少 31,106千元 增列 人事費299千元 減列 業務費4,741千元 減列 獎補助費26,664千元

臺中市后里區公所

歲入項目說明提要與預算明細表

經常門

中華民國 113 年度

單位：新臺幣元

賠償收入 — 一般賠償收入	來源別子目及 細目編號	04020720301 賠償收入-一般賠償收 入	承辦單位	公用及建設課	預算金額	50千元	賠償收入 — 一般賠償收入
	歲入 項目 說明	一.項目內容：估列逾期違約金及其他違約金。 二.法令依據：依據採購契約及相關規定辦理。					
	科目名稱及編號	單位	數量	單價	預算數	說明及收入依據	
	合計				50,000		
	04020720301 一般賠償收入	年	1	50,000	50,000	估列逾期違約金及其他違約金。	

臺中市后里區公所

歲入項目說明提要與預算明細表

經常門

中華民國 113 年度

單位：新臺幣元

行政規費收入—審查費	來源別子目及細目編號	05020720101 行政規費收入-審查費	承辦單位	公用及建設課	預算金額	20千元
	歲入項目說明	一.項目內容：估列核發道路許可證行政規費。 二.法令依據：道路挖掘管理自治條例。				
	科目名稱及編號	單位	數量	單價	預算數	說明及收入依據
	合計				20,000	
	05020720101 審查費	年	1	20,000	20,000	估列核發道路許可證行政規費。

行政規費收入—審查費

臺中市后里區公所

歲入項目說明提要與預算明細表

經常門

中華民國 113 年度

單位：新臺幣元

行政規費收入—證照費	來源別子目及細目編號	05020720102 行政規費收入-證照費	承辦單位	公用及建設課、農業課	預算金額	326千元	行政規費收入—證照費
	歲入項目說明	一.項目內容：1.估列補發農舍使用執照及竣工圖。2.估列都市計畫土地使用分區證明。3.估列農地農用證明及非都市土地容許使用證明。 二.法令依據：1.建築法。2.臺中市都市計畫土地使用分區證明書核發及收費辦法。3.農業主管機關受理申請許可案件及核發證明文件收費標準。					
科目名稱及編號		單位	數量	單價	預算數	說明及收入依據	
合計					326,000		
05020720102 證照費		年	1	6,000	6,000	估列補發農舍使用執照及竣工圖。	
		年	1	40,000	40,000	估列都市計畫土地使用分區證明。	
		年	1	280,000	280,000	估列農地農用證明及非都市土地容許使用證明。	

臺中市后里區公所

歲入項目說明提要與預算明細表

經常門

中華民國 113 年度

單位：新臺幣元

使用規費收入—場地設施使用費	來源別子目及細目編號	05020720306 使用規費收入-場地設施使用費	承辦單位	民政課、秘書室、公用及建設課	預算金額	3,460千元
	歲入項目說明	一.項目內容：1.估列區立活動中心及里活動中心使用費。2.估列后里區游泳池營運收入。 二.法令依據：1.臺中市后里區立活動中心(兼內埔國小體育館)使用管理要點。2.臺中市后里區里活動中心使用管理要點。3.臺中市后里區游泳池管理要點。				
	科目名稱及編號	單位	數量	單價	預算數	說明及收入依據
	合計				3,460,000	
	05020720306 場地設施使用費	年	1	300,000	300,000	估列區立活動中心使用費。(收支併列)
		年	1	3,000,000	3,000,000	估列后里區游泳池營運收入。(收支併列)
		年	1	160,000	160,000	估列里活動中心使用費。(收支併列)

使用規費收入—場地設施使用費

臺中市后里區公所

歲入項目說明提要與預算明細表

經常門

中華民國 113 年度

單位：新臺幣元

財產孳息
|
利息收入

來源別子目及細目編號	07020720101 財產孳息-利息收入	承辦單位	秘書室	預算金額	20千元
歲入項目說明	一.項目內容：估列保管款專戶及零用金專戶孳息。 二.法令依據：依據預算法及相關規定辦理。				
科目名稱及編號	單位	數量	單價	預算數	說明及收入依據
合計 07020720101 利息收入	年	1	20,000	20,000	20,000 估列保管款專戶及零用金專戶孳息。

財產孳息
|
利息收入

臺中市后里區公所

歲入項目說明提要與預算明細表

經常門

中華民國 113 年度

單位：新臺幣元

廢舊物資售價—廢舊物資售價

來源別子目及細目編號	07020720501 廢舊物資售價-廢舊物資售價	承辦單位	公用及建設課、秘書室	預算金額	720千元
歲入項目說明	<p>一.項目內容：1.估列后里區道路剷除料折價收入。2.估列報廢財產變賣收入。</p> <p>二.法令依據：1.依據採購契約及相關規定辦理。2.各機關奉准報廢財產之變賣及估價作業程序。</p>				
科目名稱及編號	單位	數量	單價	預算數	說明及收入依據
合計				720,000	
07020720501 廢舊物資售價	年	1	700,000	700,000	估列后里區道路剷除料折價收入。
	年	1	20,000	20,000	估列報廢財產變賣收入。

廢舊物資售價—廢舊物資售價

臺中市后里區公所

歲入項目說明提要與預算明細表

經常門

中華民國 113 年度

單位：新臺幣元

上級政府補助收入—計畫型補助收入

來源別子目及細目編號	09020720102 上級政府補助收入-計畫型補助收入	承辦單位	社會課	預算金額	299千元
歲入項目說明	一.項目內容：健保署補助辦理健保業務經費。 二.法令依據：中央對直轄市及縣(市)政府補助辦法。				
科目名稱及編號	單位	數量	單價	預算數	說明及收入依據
合計 09020720102 計畫型補助收入	年	1	299,000	299,000	辦理健保業務經費。(依據衛生福利部中央健康保險署112.7.20健保承字第1120640866號函)

上級政府補助收入—計畫型補助收入

臺中市后里區公所

歲入項目說明提要與預算明細表

經常門

中華民國 113 年度

單位：新臺幣元

捐獻收入——一般捐獻	來源別子目及細目編號	10020720101 捐獻收入-一般捐獻	承辦單位	公用及建設課	預算金額	5,200千元	捐獻收入——一般捐獻
	歲入項目說明	一.項目內容：1.台電公司輸變電促協助金估列-運轉中。2.臺中市后里區水質水量保護區水源保育與回饋計畫估列。 二.法令依據：1.台灣電力股份有限公司促進電力發展營運協助金執行要點。2.水質水量保護區專戶運用小組設置要點。					
	科目名稱及編號	單位	數量	單價	預算數	說明及收入依據	
	合計				5,200,000		
	10020720101 一般捐獻	年	1	4,400,000	4,400,000	台電公司輸變電促協助金估列-運轉中。(依據台電公司促進發電力發展營運協助金審議委員會112.3.15協准建字第010139號核准通知單)(收支併列)	
		年	1	800,000	800,000	臺中市后里區水質水量保護區水源保育與回饋計畫估列。(依據經濟部水利署112.4.11經水事字第11231019300號函)(收支併列)	

臺中市后里區公所

歲出計畫說明提要與各項費用明細表

中華民國 113 年度

單位：新臺幣元

一般行政 行政管理	業務計畫及工作計畫 名稱與編號	37020720101 一般行政-行政管理	承辦單位	秘書室、會計 室、人事室、 政風室	預算金額	77,340千元	一般行政 行政管理
	歲出計畫說明	<p>一.計畫內容：1.依照分配預算按月核撥人事費及辦公費。2.辦公廳舍環境整理、文書用品、財產及出納各項業務。3.編製年度預算及年度決算。4.辦理內部審核會計業務、統計相關業務。5.依法令規章辦理本所人事行政業務。6.健全政風組織與管理業務。7.執行機關安全維護與公務機密維護及法紀教育。8.公所雜項事務設備購置經費。</p> <p>二.預期成果：1.區務行政依照工作計畫依限完成，強化計畫性施政的管考功能，有效執行區政業務，簡化工作程序，增加工作效率。2.切實控制預算執行，提升預算執行效能，以期預算與計畫配合。3.強化機關組織功能，勵行分層負責，促使人力資源之有效管理及運用。4.澄清吏治、端正政風，培養員工廉潔守法及依法行政精神，防止公務機密外洩，維護機關安全。</p>					
	分支計畫及用途別科目	單位	數量	單價	預算數	說明	
	合計				77,340,000	市款77,100,000元，收支併列240,000元	
	01人員維持費				61,355,000	市款61,355,000元	
	1000 人事費				61,355,000	市款61,355,000元	
	1015 法定編制人員待遇				39,929,040		
		年	1	39,929,040	39,929,040	職員待遇。	
	1025 技工及工友待遇				1,194,840		
		年	1	1,194,840	1,194,840	工友待遇。	
	1030 獎金				8,567,475		
		年	1	3,426,990	3,426,990	職員、工友考績獎金。	
		年	1	5,140,485	5,140,485	職員、工友年終獎金。	
	1035 其他給與				880,000		
		人/年	55	16,000	880,000	員工休假補助。	
	1040 加班費				2,260,453		
		年	1	2,260,453	2,260,453	職員、工友不休假加班費。	
	1050 退休離職儲金				4,784,496		
		年	1	4,784,496	4,784,496	職員、工友退休離職儲金。	
	1055 保險				3,738,696		
		年	1	2,387,148	2,387,148	職員、工友健保費。	

臺中市后里區公所

歲出計畫說明提要與各項費用明細表

中華民國 113 年度

單位：新臺幣元

一般行政 行政管理	分支計畫及用途別科目	單位	數量	單價	預算數	說明	一般行政 行政管理
		年	1	1,248,948	1,248,948	職員公保費。	
		年	1	102,600	102,600	工友勞保費。	
	02一般業務				15,014,000	市款14,774,000元，收支併列 240,000元	
	1000 人事費				150,000	市款150,000元	
	1040 加班費				150,000		
		年	1	150,000	150,000	業務加班費。	
	2000 業務費				14,674,000	市款14,434,000元，收支併列 240,000元	
	2006 水電費				980,000		
		年	1	30,000	30,000	辦公廳舍水費。(專款專用)	
		年	1	220,000	220,000	區立活動中心電費。(收支併 列)	
		年	1	730,000	730,000	辦公廳舍電費。(專款專用)	
	2009 通訊費				745,000		
		年	1	745,000	745,000	郵資、電話、傳真機、電腦網 路及行動電話費用。	
	2018 資訊服務費				200,000		
		年	1	30,000	30,000	電腦及印表機維修費。	
		年	1	150,000	150,000	電腦軟硬體設備及網站維護 費。	
		年	1	20,000	20,000	資訊安全相關經費。	
	2021 其他業務租金				475,200		
		台	4	21,000	84,000	AED自動體外心臟電擊去顫器 租金。	
		台	5	48,000	240,000	影印機租金。	
		輛	14	10,800	151,200	電動機車電池租賃費。	
	2024 稅捐及規費				56,264		
		年	1	26,450	26,450	公務汽車及高空作業車牌照 稅。(詳公務車輛明細表)	

臺中市后里區公所

歲出計畫說明提要與各項費用明細表

中華民國 113 年度

單位：新臺幣元

分支計畫及用途別科目	單位	數量	單價	預算數	說明
2027 保險費	年	1	26,964	26,964	公務汽機車及高空作業車燃料使用費。(詳公務車輛明細表)
	年	1	2,850	2,850	公務汽車及高空作業車檢驗費。(詳公務車輛明細表)
	年	1	33,627	33,627	公務汽機車及高空作業車保險費。(詳公務車輛明細表)
2033 臨時人員酬金	年	1	48,000	48,000	辦公廳舍、宿舍、區立活動中心公共意外責任保險費及火災保險費。
	人/年	19	454,000	8,646,000	區立活動中心外借門禁管理人員費用。(收支併列)
2036 按日按件計資酬金	次	8	2,500	20,000	行政助理薪津、年終獎金、勞、健保費及提繳退休金等。
	人/節	5	2,000	10,000	採購標案外聘評選委員出席費。
2051 物品	年	1	575,000	575,000	各項講習講師鐘點費。
	年	1	213,960	213,960	事務、紙張、印表機碳粉費、衛生及防護等費用。
2054 一般事務費	年	1	10,000	10,000	公務汽機車及高空作業車油料費。(詳公務車輛明細表)(專款專用)
	年	1	714,296	714,296	書籍購置、訂閱報刊及雜支。
	年	1	250,000	250,000	各項印刷、獎牌製作、廣告、環境整理、政策宣導、防災系統及雜支等。
	年	1	714,296	714,296	便民服務、探求民隱、地方建設座談會、表揚熱心公益人士獎品及與會人士聚餐等。

臺中市后里區公所

歲出計畫說明提要與各項費用明細表

中華民國 113 年度

單位：新臺幣元

一般行政—行政管理	分支計畫及用途別科目	單位	數量	單價	預算數	說明	一般行政—行政管理
		月x所	12x4	5,250	252,000	保全費(里聯合辦公室、公用及建設課、檔案室及本所)。	
		年	1	30,000	30,000	各項活動場地佈置費等。	
		人/年	19	3,000	57,000	行政助理文康活動費。	
		年	1	18,000	18,000	工友及行政助理健康檢查費。	
	2063 房屋建築養護費				488,909		
		年	1	382,909	382,909	辦公廳舍修繕費。(8,553元+(6,138-100)平方公尺×62元=382,909元)	
		年	1	12,000	12,000	區立活動中心建築物公共安全檢查申報。(專款專用)	
		年	1	94,000	94,000	區立活動中心修繕費。(專款專用)	
	2066 車輛及辦公器具養護費				252,744		
		年	1	197,200	197,200	公務汽機車及高空作業車養護費。(詳公務車輛明細表)	
		人/年	53	1,048	55,544	辦公器具養護費。	
	2069 設施及機械設備養護費				274,000		
		年	1	100,000	100,000	消防安全檢查及改善經費(含區立活動中心)。(專款專用)	
		年	1	174,000	174,000	各項設施維護經費。	
	2072 國內旅費				90,000		
		年	1	90,000	90,000	業務接洽旅費。	
	2093 特別費				234,000		
		人x月	1x12	19,500	234,000	區長特別辦公費。	
	3000 設備及投資				100,000	市款100,000元	
	3035 雜項設備費				100,000		
		年	1	100,000	100,000	公所雜項事務設備購置經費。	
	4000 獎補助費				90,000	市款90,000元	

臺中市后里區公所

歲出計畫說明提要與各項費用明細表

中華民國 113 年度

單位：新臺幣元

一般行政—行政管理	分支計畫及用途別科目	單位	數量	單價	預算數	說明	一般行政—行政管理
	4085 獎勵及慰問				90,000		
		人/年	15	6,000	90,000	退休(職)人員三節慰問金。	
	03會計業務				194,000	市款194,000元	
	1000 人事費				30,000	市款30,000元	
	1040 加班費				30,000		
		年	1	30,000	30,000	業務加班費。	
	2000 業務費				164,000	市款164,000元	
	2051 物品				16,000		
		年	1	16,000	16,000	會計業務物品及耗材等。	
	2054 一般事務費				128,000		
		年	1	128,000	128,000	預算書、統計要覽及決算書印刷及雜支等費用。	
	2072 國內旅費				20,000		
		年	1	20,000	20,000	業務接洽旅費。	
	04人事業務				640,000	市款640,000元	
	1000 人事費				25,000	市款25,000元	
	1040 加班費				25,000		
		年	1	25,000	25,000	業務加班費。	
	2000 業務費				615,000	市款615,000元	
	2003 教育訓練費				74,000		
		年	1	30,000	30,000	職員進修補助費。	
		年	1	44,000	44,000	職員在職訓練費。	
	2018 資訊服務費				16,000		
		年	1	16,000	16,000	人事管理資訊系統維護費。	
	2036 按日按件計資酬金				30,000		
		人/節	15	2,000	30,000	教育訓練講座鐘點費。	

臺中市后里區公所

歲出計畫說明提要與各項費用明細表

中華民國 113 年度

單位：新臺幣元

一般行政—行政管理	分支計畫及用途別科目	單位	數量	單價	預算數	說明	一般行政—行政管理
	2051 物品				20,000		
		年	1	20,000	20,000	人事業務所需物品等相關經費。	
	2054 一般事務費				465,000		
		年	1	8,000	8,000	人事業務所需文具等相關經費。	
		年	1	30,000	30,000	員工退休(職)、調職紀念獎牌製作等經費。	
		人/年	55	3,000	165,000	職員、工友文康活動費。	
		年	1	87,500	87,500	公務人員健康檢查。	
		年	1	174,500	174,500	辦理人事業務相關經費(含辦理性別活動、員工協助、各種教育訓練宣導活動及各項會議事務場佈經費等)。	
	2072 國內旅費				10,000		
		年	1	10,000	10,000	業務接洽旅費。	
	05政風業務				137,000	市款137,000元	
	1000 人事費				12,000	市款12,000元	
	1040 加班費				12,000		
		年	1	12,000	12,000	業務加班費。	
	2000 業務費				125,000	市款125,000元	
	2054 一般事務費				110,000		
		年	1	110,000	110,000	廉政清查、民意調查、政風法令宣導及政風會議講習印刷及其他各項雜支等。	
	2072 國內旅費				15,000		
		年	1	15,000	15,000	業務接洽旅費。	

臺中市后里區公所

歲出計畫說明提要與各項費用明細表

中華民國 113 年度

單位：新臺幣元

區公所業務—民政業務	業務計畫及工作計畫 名稱與編號	37020720501 區公所業務-民政業務	承辦單位	民政課	預算金額	32,046千元	區公所業務—民政業務
歲出計畫說明	<p>一.計畫內容：1.辦理自治行政、區級災害防救、里活動中心管理、環境衛生宣導、調解服務、國民教育、國民體育、禮俗宗教、祭祀公業、協辦民防及其他有關民政事項。2.辦理113年度台電促協金。3.辦理臺中市后里區地方建設補助案。</p> <p>二.預期成果：1.加強基層聯繫協調功能、發揮睦鄰互助、奠定里鄰基礎、健全地方自治。2.有效調解民間糾紛，減少訟源，促進社會和諧。3.提升社區各項休閒體育運動技術水準，增加體育運動人口，促進國民健康。4.執行災害預警、災情查通報應變處置，有效完成救災任務。5.提升變電設施周邊民眾生活品質。6.提升里民優質的活動環境，進而落實服務里民的品質，讓里民能正視防火常識及預防災害所需備妥相對應器材，使得各里服務設備更臻完善，並充實小學教學及諮商室設備以嘉惠學子。</p>						
用途別科目		單位	數量	單價	預算數	說明	
合計					32,046,000	市款30,710,000元，收支併列1,336,000元	
1000 人事費					133,000	市款133,000元	
1035 其他給與					33,000		
		人x月	18x12	150	32,400	里長福利互助金。	
		年	1	600	600	補至千元差額。	
1040 加班費					100,000		
		年	1	100,000	100,000	業務加班費。	
2000 業務費					23,366,000	市款22,718,000元，收支併列648,000元	
2006 水電費					165,000		
		年	1	35,000	35,000	水費(里活動中心、調解會)。(專款專用)	
		年	1	130,000	130,000	電費(里活動中心、調解會)。(專款專用)	
2009 通訊費					20,000		
		年	1	20,000	20,000	郵資、電話及網路通訊費。	
2027 保險費					3,056,976		
		人/年	18	15,000	270,000	里長保險費。	

臺中市后里區公所

歲出計畫說明提要與各項費用明細表

中華民國 113 年度

單位：新臺幣元

用途別科目	單位	數量	單價	預算數	說明
2036 按日按件計資酬金	人x月	67x12	2,494	2,005,176	里鄰長全民健保費機關負擔款。(專款專用)
	人/年	263	600	157,800	鄰長平安團體保險費。(專款專用)
	人/年	520	1,200	624,000	常年守望相助巡守人員保險費。(專款專用)
2051 物品	人x月	11x12	9,600	1,267,200	調解委員交通費。(專款專用)(1,200元*11人*12月*8次=1,267,200元)
	人/節	3	2,000	6,000	民防團訓講師鐘點費。
	年	1	400,000	400,000	採購滅火器提供里民加強防火設施。(B-墊付案)(依據臺中市議會112.8.23議事字第1120004656號函)
2054 一般事務費	年	1	10,000	10,000	民政業務所需物品經費。
	年	1	400,000	400,000	區里建設服務經費-物品。
	里x月	18x12	50,000	10,800,000	里長事務補助費。
	里x次	18x6	100	10,800	里長業務會報經費。
	人/年	263	3,500	920,500	鄰長文康活動費。
	人/年	18	3,500	63,000	里長文康活動費。
	年	1	128,000	128,000	辦理里活動中心業務經費。(收支併列)
	里x月	18x12	300	64,800	里辦公處報費。(專款專用)
	年	1	48,000	48,000	參加市運動會經費。
	年	1	435,000	435,000	組隊參加市運動會。
年	1	38,000	38,000	表揚績優守望相助隊員。	
次	4	3,000	12,000	守望相助執行會報經費。	
年	1	5,020	5,020	里鄰長訓練籌備經費。(2,400元+(281-150)x20元=5,020元)	

臺中市后里區公所

歲出計畫說明提要與各項費用明細表

中華民國 113 年度

單位：新臺幣元

用途別科目	單位	數量	單價	預算數	說明
區公所業務—民政業務	隊	6	4,000	24,000	守望相助工作宣慰經費。(專款專用)
	隊	6	540,000	3,240,000	常年守望相助隊巡邏工作經費。(專款專用)
	隊	6	30,000	180,000	常年守望相助隊裝備費。(專款專用)
	個	10	300	3,000	里鄰長銜牌增補。
	里	18	2,500	45,000	孝行楷模表揚活動經費。
	人	281	1,000	281,000	里鄰長訓練經費。
	人/年	18	16,000	288,000	里長健康檢查費。
	年	1	72,000	72,000	推行環境衛生宣導業務費。
	人/餐	120	80	9,600	調解委員會誤餐費。
	人/年	11	3,840	42,240	調解委員聯誼活動經費。
	月x所	12x1	5,250	63,000	調解會保全費。
	件	341	500	170,500	調解業務相關經費。
	件	26	300	7,800	績優鄰長表揚獎品。
	件	26	336	8,736	績優鄰長表揚獎狀。
	班	73	240	17,520	中小學畢業生獎品費。
	年	1	10,000	10,000	獎狀印刷費。
	年	1	107,000	107,000	里民大會經費。(17里x6,000元+1里x5,000元=107,000元)
	年	1	168,000	168,000	區里建設服務經費-環境佈置及綠美化等。
	年	1	50,000	50,000	防災業務經費。
	年	1	30,000	30,000	民防團相關業務經費。
年	1	357,308	357,308	民政業務經費及雜支等。	
年	1	60,000	60,000	推展區里業務相關經費。	

區公所業務—民政業務

臺中市后里區公所

歲出計畫說明提要與各項費用明細表

中華民國 113 年度

單位：新臺幣元

區公所業務 — 民政業務	用途別科目	單位	數量	單價	預算數	說明	區公所業務 — 民政業務
		年	1	30,000	30,000	仁里里召開執行促協助金相關業務工作檢討會議活動相關經費。(依據台灣電力股份有限公司促進電力發展營運協助金審議委員會112.3.23協字第1120970865號函)	
		年	1	90,000	90,000	仁里里酬神民俗活動。(依據台灣電力股份有限公司促進電力發展營運協助金審議委員會112.3.23協字第1120970865號函)	
	2063 房屋建築養護費				105,000		
		年	1	40,000	40,000	建築物安全檢查、申報、簽證及維修經費。(專款專用)	
		年	1	65,000	65,000	里活動中心修繕費。(專款專用)	
	2069 設施及機械設備養護費				6,000		
		年	1	6,000	6,000	里民大會器材維護經費。	
	2072 國內旅費				50,000		
		年	1	50,000	50,000	業務接洽旅費。	
	4000 獎補助費				8,547,000	市款7,859,000元，收支併列688,000元	
	4030 對特種基金之補助				225,000		
		年	1	225,000	225,000	辦理臺中市后里區地方建設補助計畫充實后里區七星國民小學教學及諮商室設備以嘉惠學子。(B-墊付案)(依據臺中市議會112.8.23議事字第1120004656號函)	
	4040 對國內團體之捐助				1,063,000		
		年	1	600,000	600,000	補助后里區體育會辦理各項體育活動經費。	
		年	1	193,000	193,000	辦理臺中市后里區地方建設補助計畫充實后里區廣福環保志工小隊等民間團體辦理警政安全、環保回收、安全衛生設備以加強為民服務品質。(B-墊付案)(依據臺中市議會112.8.23議事字第1120004656號函)	

臺中市后里區公所

歲出計畫說明提要與各項費用明細表

中華民國 113 年度

單位：新臺幣元

用途別科目	單位	數量	單價	預算數	說明	
4090 其他補助及捐助	年	1	130,000	130,000	補助仁里里守望相助隊參訪社區守望相助隊活動。(依據台灣電力股份有限公司促進電力發展營運協助金審議委員會112.3.23協字第1120970865號函)	
	年	1	20,000	20,000	補助仁里里守望相助隊增進隊務效率購置各項設備等。(依據台灣電力股份有限公司促進電力發展營運協助金審議委員會112.3.23協字第1120970865號函)	
	年	1	120,000	120,000	補助仁里環保志工小隊辦理環境教育觀摩活動。(依據台灣電力股份有限公司促進電力發展營運協助金審議委員會112.3.23協字第1120970865號函)	
					7,259,000	
	人x月	263x12	2,000	6,312,000	鄰長交通補助費。(專款專用)	
	鄰x月	263x12	300	946,800	鄰長新聞及相關資訊取得補助費。	
	年	1	200	200	補至千元差額。	

臺中市后里區公所

歲出計畫說明提要與各項費用明細表

中華民國 113 年度

單位：新臺幣元

區公所業務—經建業務	業務計畫及工作計畫 名稱與編號		37020720502 區公所業務-經建業務	承辦單位	公用及建設 課	預算金額	4,161千元	區公所業務—經建業務
	歲出計畫 說明	<p>一.計畫內容：1.辦理路燈管理維護、土木工程、公共建設及其他有關公用事業事項。2.辦理后里區游泳池營運。3.辦理113年度臺中市后里區水質水量保護區水源保育與回饋計畫。</p> <p>二.預期成果：1.發展地方建設，維護市民生活空間舒適權益，打造優質生活。2.辦理水資源教育宣導活動，讓里民了解水資源的重要。</p>						
用途別科目		單位	數量	單價	預算數	說明		
合計					4,161,000	市款225,000元，收支併列 3,936,000元		
1000 人事費					20,000	市款20,000元		
1040 加班費		年	1	20,000	20,000	業務加班費。		
2000 業務費					4,141,000	市款205,000元，收支併列 3,936,000元		
2006 水電費		年	1	700,000	700,000	游泳池電費。(收支併列)		
2012 土地租金		年	1	18,000	18,000	林地步道土地租金。		
2015 權利使用費		年	1	2,000	2,000	寬頻管道(公安路、甲后路)跨高速公路路權費。		
2018 資訊服務費		年	1	10,000	10,000	土木工程業務資訊設備等修護費用。		
2024 稅捐及規費		年	1	10,000	10,000	土地鑑界及測量等相關經費。		
2051 物品		年	1	100,000	100,000	游泳池物品汰換等經費。(收支併列)		

臺中市后里區公所

歲出計畫說明提要與各項費用明細表

中華民國 113 年度

單位：新臺幣元

用途別科目	單位	數量	單價	預算數	說明
2054 一般事務費	年	1	30,000	30,000	113年度「臺中市后里區水質水量保護區水源保育與回饋計畫」-仁里里辦公處購置辦公用品。(依據經濟部水利署112.4.11經水事字第11231019300號函)
	年	1	120,000	120,000	土木工程業務經費及雜支等。
	年	1	540,000	540,000	113年度「臺中市后里區水質水量保護區水源保育與回饋計畫」-辦理仁里里、泰安里水資源教育宣導活動。(依據經濟部水利署112.4.11經水事字第11231019300號函)
	年	1	366,000	366,000	辦理空地維護管理經費。(環境保護基金)
	年	1	200,000	200,000	游泳池業務經費及雜支等。(收支併列)
	年	1	1,400,000	1,400,000	后里區游泳池營運計畫相關費用。(收支併列)
2063 房屋建築養護費				100,000	
	年	1	100,000	100,000	游泳池修繕費。(收支併列)
2069 設施及機械設備養護費				500,000	
	年	1	500,000	500,000	游泳池設施維修及養護費。(收支併列)
2072 國內旅費				45,000	
	年	1	45,000	45,000	業務接洽旅費。

臺中市后里區公所

歲出計畫說明提要與各項費用明細表

中華民國 113 年度

單位：新臺幣元

區公所業務 人文業務	業務計畫及工作計畫 名稱與編號		37020720503 區公所業務-人文業務	承辦單位	人文課	預算金額	1,640千元	區公所業務 人文業務
	歲出計畫 說明	<p>一.計畫內容：1.配合施政計畫，辦理藝文文化慶典活動、觀光宣導及兵役各項業務。2.辦理113年度台電促協金。</p> <p>二.預期成果：1.確實辦理兵役相關業務，以提升其行政效能；並關懷役男，落實扶助照顧工作。2.致力推動社區營造、推廣藝文觀光活動及行銷在地特色。3.提升變電設施周邊民眾生活品質。</p>						
用途別科目		單位	數量	單價	預算數	說明		
合計					1,640,000	市款540,000元，收支併列1,100,000元		
1000 人事費					40,000	市款40,000元		
1040 加班費		年	1	40,000	40,000	業務加班費。		
2000 業務費					1,520,000	市款420,000元，收支併列1,100,000元		
2054 一般事務費		年	1	162,000	162,000	人文業務推行經費及雜支等。		
		年	1	45,000	45,000	辦理戶役政資訊系統相關費用。基本作業費(34,900)+(役男人數*7.5)+(後備軍人人數*1.9)=34,900+(400*7.5)+(3,737*1.9)=45,000		
		年	1	50,000	50,000	內埔庄震災法會活動經費。		
		年	1	30,000	30,000	觀光旅遊宣導等經費。		
		年	1	53,000	53,000	役政業務推行經費及雜支等。		
		年	1	600,000	600,000	后里之光暨節能減碳宣導活動。(B-墊付案)(依據臺中市議會112.8.23議事字第1120004633號函)		
		年	1	500,000	500,000	后里藝文嘉年華會活動經費。(依據台灣電力股份有限公司促進電力發展營運協助金審議委員會112.3.23協字第1120970865號函)		
2072 國內旅費		年	1	50,000	50,000	業務接洽旅費。		

臺中市后里區公所

歲出計畫說明提要與各項費用明細表

中華民國 113 年度

單位：新臺幣元

區公所業務 — 人文業務	用途別科目	單位	數量	單價	預算數	說明	區公所業務 — 人文業務
	2084 短程車資	年	1	30,000	30,000	30,000 役男入營車資。	
	4000 獎補助費				80,000	80,000 市款80,000元	
	4065 社會福利津貼及濟助	年	1	80,000	80,000	80,000 役男服務中因公傷、病亡等眷屬慰問金。	

臺中市后里區公所

歲出計畫說明提要與各項費用明細表

中華民國 113 年度

單位：新臺幣元

一般建築及設備—一般建築及設備	業務計畫及工作計畫 名稱與編號	37020729001 一般建築及設備-一般建築及設備	承辦單位	民政課、公用及建設課、社會課	預算金額	20,729千元
	歲出計畫說明	<p>一.計畫內容：1.辦理區里建設小型工程及設備購置。2.辦理113年度台電促協金。3.辦理臺中市后里區地方建設補助案。4.辦理113年度臺中市后里區水質水量保護區水源保育與回饋計畫。5.辦理本區公有設施修繕及道路養護等小型工程經費。</p> <p>二.預期成果：1.落實地方自治、社會福利政策及基層建設。2.發揮里鄰服務功能及發展地方經濟。3.提升變電設施周邊民眾生活品質。4.提升里民優質的活動環境，進而落實服務里民的品質，使得各里服務設備更臻完善，並充實小學教學設備以嘉惠學子。</p>				
	用途別科目	單位	數量	單價	預算數	說明
	合計				20,729,000	市款18,846,000元，收支併列1,883,000元
	3000 設備及投資				19,386,000	市款18,846,000元，收支併列540,000元
	3015 公共建設及設施費				18,946,000	
		年	1	1,512,000	1,512,000	區里建設服務經費-小型工程。含工程管理費45,010元(1,286,000*3.5%)
		年	1	3,000,000	3,000,000	區轄道路標誌標線交通管制設施工程。含工程管理費89,600元(2,560,000*3.5%)
		年	1	230,000	230,000	113年度「臺中市后里區水質水量保護區水源保育與回饋計畫」-辦理仁里里道路及附屬設施改善暨綠美化景觀工程(開口契約)。(依據經濟部水利署112.4.11經水事字第11231019300號函)
		年	1	13,894,000	13,894,000	辦理本區公有設施修繕及道路養護等小型工程經費。含工程管理費353,800元(5,000,000*3.5%+5,960,000*3%)
		年	1	30,000	30,000	仁里里環境美化牆面彩繪工程。(依據台灣電力股份有限公司促進電力發展營運協助金審議委員會112.3.23協字第1120970865號函)

臺中市后里區公所

歲出計畫說明提要與各項費用明細表

中華民國 113 年度

單位：新臺幣元

用途別科目	單位	數量	單價	預算數	說明
一般建築及設備—一般建築及設備	年	1	280,000	280,000	后里運動公園地景藝術工程。(B-墊付案)(依據臺中市議會112.8.23議事字第1120004633號函) 含工程管理費8,330元 (238,000*3.5%)
	3020 機械設備費			384,000	
	年	1	384,000	384,000	區里建設服務經費-購置機械設備。
	3035 雜項設備費			56,000	
	年	1	56,000	56,000	區里建設服務經費-購置雜項設備。
	4000 獎補助費			1,343,000	收支併列1,343,000元
	4030 對特種基金之補助			245,000	
	年	1	245,000	245,000	辦理臺中市后里區地方建設補助計畫充實后里區七星國民小學教學設施及設備以嘉惠學子。(B-墊付案)(依據臺中市議會112.8.23議事字第1120004656號函)
	4040 對國內團體之捐助			1,098,000	
	年	1	30,000	30,000	補助仁里社區發展協會充實設備購置。(依據台灣電力股份有限公司促進電力發展營運協助金審議委員會112.3.23協字第1120970865號函)
年	1	1,068,000	1,068,000	辦理臺中市后里區地方建設補助計畫充實廣福里守望相助隊等民間團體辦理警政安全、環保回收、安全衛生、文化教育設備以加強為民服務品質。(B-墊付案)(依據臺中市議會112.8.23議事字第1120004656號函)	

臺中市后里區公所

歲出計畫說明提要與各項費用明細表

中華民國 113 年度

單位：新臺幣元

第一預備金 第一預備金	業務計畫及工作計畫 名稱與編號		37020729801 第一預備金-第一預備金	承辦單位	秘書室	預算金額	250千元	第一預備金 第一預備金
	歲出計畫說明	<p>一.計畫內容：依據預算法第22條規定編列及依同法第64條規定專案動支。</p> <p>二.預期成果：因應年度中公所之業務計畫經費不足，以利各業務計畫順利推展。</p>						
用途別科目		單位	數量	單價	預算數	說明		
合計					250,000	市款250,000元		
6000 預備金					250,000	市款250,000元		
6005 第一預備金					250,000			
		年	1	250,000	250,000	依預算法第22條規定編列及依同法第64條規定專案動支。		

臺中市后里區公所

歲出計畫說明提要與各項費用明細表

中華民國 113 年度

單位：新臺幣元

農林管理業務 — 農林管理業務	業務計畫及工作計畫 名稱與編號		56020721001 農林管理業務-農林管理業務	承辦單位	農業課	預算金額	1,718千元	農林管理業務 — 農林管理業務
	歲出計畫說明	<p>一.計畫內容：1.辦理農林漁牧、農業推廣、糧食、農產運銷、農情調查、動物防疫檢疫業務及其他有關基層農牧事項。2.辦理113年度台電促協金。</p> <p>二.預期成果：1.協助各項農業推廣實施、改善農村漁牧技術，以增進農民生活品質。2.提升變電設施周邊民眾生活品質。</p>						
用途別科目		單位	數量	單價	預算數	說明		
合計					1,718,000	市款298,000元，收支併列1,420,000元		
1000 人事費					50,000	市款50,000元		
1040 加班費		年	1	50,000	50,000	業務加班費。		
2000 業務費					798,000	市款248,000元，收支併列550,000元		
2009 通訊費		年	1	20,000	20,000	業務郵資及電話費。		
2036 按日按件計資酬金		次	9	2,500	22,500	採購標案外聘評選委員出席費。		
		次	28	1,000	28,000	租佃委員出席交通費。		
2045 國內組織會費		年	1	3,000	3,000	獸醫師公會年費。		
2054 一般事務費		人/年	10	1,000	10,000	租佃委員聯誼活動費。		
		年	1	62,500	62,500	農林業務相關經費。		
		年	1	16,000	16,000	強化農業資訊調查與預警制度計畫及農業天然災害查報工作雜支等。		
		年	1	6,000	6,000	動植物病蟲害、防治公害及衛生防疫等經費。		

臺中市后里區公所

歲出計畫說明提要與各項費用明細表

中華民國 113 年度

單位：新臺幣元

用途別科目	單位	數量	單價	預算數	說明
農林管理業務—農林管理業務 2072 國內旅費 4000 獎補助費 4040 對國內團體之捐助	年	1	550,000	550,000	臺中市后里區馬鈴薯暨花卉產業文化活動經費。(依據台灣電力股份有限公司促進電力發展營運協助金審議委員會112.3.23協字第1120970865號函)
	年	1	80,000	80,000	業務接洽旅費。
	年	1	870,000	870,000	收支併列870,000元
	年	1	80,000	80,000	補助仁里里產銷班舉辦年度觀摩研習活動。(依據台灣電力股份有限公司促進電力發展營運協助金審議委員會112.3.23協字第1120970865號函)
	年	1	20,000	20,000	補助仁里里第二家政班辦理環境教育觀摩活動。(依據台灣電力股份有限公司促進電力發展營運協助金審議委員會112.3.23協字第1120970865號函)
	年	1	20,000	20,000	補助仁里里第一家政班辦理傳統米食製作教學活動。(依據台灣電力股份有限公司促進電力發展營運協助金審議委員會112.3.23協字第1120970865號函)
	年	1	750,000	750,000	補助后里區各產銷班農產品包裝紙箱。(依據台灣電力股份有限公司促進電力發展營運協助金審議委員會112.3.23協字第1120970865號函)

臺中市后里區公所

歲出計畫說明提要與各項費用明細表

中華民國 113 年度

單位：新臺幣元

社政業務 社會福利	業務計畫及工作計畫 名稱與編號	63020720201 社政業務-社會福利	承辦單位	社會課	預算金額	25,914千元	社政業務 社會福利
	歲出計畫說明	<p>一.計畫內容：1.辦理社會行政、社會福利、社會救助、全民健康保險、國民年金、社區發展及其他有關社政事項。2.辦理113年度台電促協金。3.辦理臺中市后里區地方建設補助案。</p> <p>二.預期成果：1.落實各項社會福利政策，提升各項福利效能；加強災民收容救濟各項整備工作，以維護區民身心及財產之安全。2.積極辦理第五、六類全民健保業務，達醫療資源全民共享。3.推行及輔導社區發展業務，使各社區發展協會業務多元及穩健。4.提升變電設施周邊民眾生活品質。5.提升里民優質的活動環境，進而落實服務里民的品質，增加在地特色文化。</p>					
分支計畫及用途別科目		單位	數量	單價	預算數	說明	
合計					25,914,000	市款23,366,000元，收支併列2,548,000元	
10社會福利					25,914,000	市款23,366,000元，收支併列2,548,000元	
1000 人事費					650,000	市款351,000元，收支併列299,000元	
1020 約聘僱人員待遇		人/年	1	435,792	435,792	辦理健保業務人員薪資。(市庫136.792千元，中央補助款299千元)(依據衛生福利部中央健康保險署112.7.20健保承字第1120640866號函)(5等)	
1030 獎金		人/年	1	54,474	54,474	全民健保約僱人員年終獎金。(市庫配合款)(5等)	
1035 其他給與		人/年	1	16,000	16,000	全民健保約僱人員休假補助費。(市庫配合款)(5等)	
1040 加班費		年	1	50,000	50,000	業務加班費。	
1050 退休離職儲金		人/年	1	28,872	28,872	全民健保約僱人員退休離職儲金費。(市庫配合款)(5等)	
1055 保險					64,862		

臺中市后里區公所

歲出計畫說明提要與各項費用明細表

中華民國 113 年度

單位：新臺幣元

分支計畫及用途別科目	單位	數量	單價	預算數	說明	
社政業務—社會福利	人/年	1	23,436	23,436	全民健保約僱人員健保費。(市庫配合款)(5等)	
	人/年	1	41,184	41,184	全民健保約僱人員勞保費。(市庫配合款)(5等)	
	年	1	242	242	補至千元差額。	
	2000 業務費			1,474,000	市款1,474,000元	
	2006 水電費			19,000		
		年	1	6,000	6,000	社區活動中心水費。(專款專用)
		年	1	13,000	13,000	社區活動中心電費。(專款專用)
	2027 保險費			70,000		
		年	1	70,000	70,000	社區活動中心火險、公共意外險。
	2036 按日按件計資酬金			52,080		
		件	10,416	5	52,080	敬老禮金送件費。(專款專用)
	2054 一般事務費			916,920		
		年	1	213,920	213,920	社會福利、社會救助、區民身故遺屬關懷業務經費及雜支等。
		里	18	30,000	540,000	各里辦理老人福利活動經費。(專款專用)
		年	1	160,000	160,000	模範父親、模範母親及金鑽婚表揚活動相關經費。
	2063 房屋建築養護費	人/年	1	3,000	3,000	全民健保約僱人員文康活動費。
				210,000		
	年	1	50,000	50,000	社區活動中心修繕費。(專款專用)	
	年	1	160,000	160,000	社區活動中心公共安全檢查、申報及設施維護費。(專款專用)	
2069 設施及機械設備養護費				176,000		

社政業務—社會福利

臺中市后里區公所

歲出計畫說明提要與各項費用明細表

中華民國 113 年度

單位：新臺幣元

分支計畫及用途別科目	單位	數量	單價	預算數	說明
2072 國內旅費	年	1	176,000	176,000	社區活動中心消防安全檢查、申報及設施維護費。(專款專用)
				30,000	
4000 獎補助費	年	1	30,000	30,000	業務接洽旅費。
				23,790,000	市款21,541,000元，收支併列2,249,000元
4040 對國內團體之捐助				259,000	
	年	1	219,000	219,000	辦理臺中市后里區地方建設補助計畫補助后里社區發展協會倡導安全衛生觀念並結合藝文相關活動，增加在地特色文化。(B-墊付案)(依據臺中市議會112.8.23議事字第1120004656號函)
4090 其他補助及捐助	年	1	20,000	20,000	補助仁里社區發展協會舉辦長青俱樂部年度會員大會。(依據台灣電力股份有限公司促進電力發展營運協助金審議委員會112.3.23協字第1120970865號函)
	年	1	20,000	20,000	補助仁里社區發展協會舉辦長青俱樂部環境教育觀摩活動。(依據台灣電力股份有限公司促進電力發展營運協助金審議委員會112.3.23協字第1120970865號函)
				23,531,000	
	人	9,877	1,650	16,297,050	65-89歲重陽敬老禮金。(專款專用)
	人	370	2,650	980,500	90-94歲重陽敬老禮金。(專款專用)
	人	113	4,650	525,450	95-99歲重陽敬老禮金。(專款專用)
	人	56	1,650	92,400	55歲至64歲原住民敬老禮金。(專款專用)
	人	10,416	350	3,645,600	老人活動代金。(專款專用)

臺中市后里區公所

歲出計畫說明提要與各項費用明細表

中華民國 113 年度

單位：新臺幣元

社政業務—社會福利	分支計畫及用途別科目	單位	數量	單價	預算數	說明	社政業務—社會福利
		年	1	1,600,000	1,600,000	補助仁里里里民健保費。(依據台灣電力股份有限公司促進電力發展營運協助金審議委員會112.3.23協字第1120970865號函)	
		年	1	60,000	60,000	仁里里辦理關懷弱勢族群中秋節慰問。(依據台灣電力股份有限公司促進電力發展營運協助金審議委員會112.3.23協字第1120970865號函)	
		年	1	240,000	240,000	仁里里辦理老人敬老金。(依據台灣電力股份有限公司促進電力發展營運協助金審議委員會112.3.23協字第1120970865號函)	
		年	1	90,000	90,000	仁里里辦理關懷弱勢族群慰問金。(依據台灣電力股份有限公司促進電力發展營運協助金審議委員會112.3.23協字第1120970865號函)	

臺中市后里區公所

各項費用彙計表

中華民國113年度

單位：新臺幣千元

工作計畫名稱及編號	37020720101 行政管理	37020720501 民政業務	37020720502 經建業務	37020720503 人文業務	37020729001 一般建築及設備	37020729801 第一預備金
第一、二級用途別 科目名稱及編號						
合計	77,340	32,046	4,161	1,640	20,729	250
100000人事費	61,572	133	20	40		
101500法定編制人員待遇	39,929					
102000約聘僱人員待遇						
102500技工及工友待遇	1,195					
103000獎金	8,568					
103500其他給與	880	33				
104000加班費	2,477	100	20	40		
105000退休離職儲金	4,784					
105500保險	3,739					
200000業務費	15,578	23,366	4,141	1,520		
200300教育訓練費	74					
200600水電費	980	165	700			
200900通訊費	745	20				
201200土地租金			18			
201500權利使用費			2			
201800資訊服務費	216		10			
202100其他業務租金	475					
202400稅捐及規費	56		10			
202700保險費	82	3,057				
203300臨時人員酬金	8,646					
203600按日按件計資酬金	60	1,273				
204500國內組織會費						
205100物品	835	810	130			
205400一般事務費	2,024	17,880	2,626	1,440		
206300房屋建築養護費	489	105	100			
206600車輛及辦公器具養護費	253					
206900設施及機械設備養護費	274	6	500			
207200國內旅費	135	50	45	50		
208400短程車資				30		
209300特別費	234					
300000設備及投資	100				19,386	
301500公共建設及設施費					18,946	

臺中市后里區公所

各項費用彙計表

中華民國113年度

單位：新臺幣千元

工作計畫名稱及編號 第一、二級用途別 科目名稱及編號	37020720101 行政管理	37020720501 民政業務	37020720502 經建業務	37020720503 人文業務	37020729001 一般建築及設備	37020729801 第一預備金
302000機械設備費					384	
303500雜項設備費	100				56	
400000獎補助費	90	8,547		80	1,343	
403000對特種基金之補助		225			245	
404000對國內團體之捐助		1,063			1,098	
406500社會福利津貼及濟助				80		
408500獎勵及慰問	90					
409000其他補助及捐助		7,259				
600000預備金						250
600500第一預備金						250

臺中市后里區公所

各項費用彙計表

中華民國113年度

單位：新臺幣千元

工作計畫名稱及編號	56020721001 農林管理業務	63020720201 社會福利	合 計			
第一、二級用途別 科目名稱及編號						
合 計	1,718	25,914	163,798			
100000人事費	50	650	62,465			
101500法定編制人員待遇			39,929			
102000約聘僱人員待遇		436	436			
102500技工及工友待遇			1,195			
103000獎金		54	8,622			
103500其他給與		16	929			
104000加班費	50	50	2,737			
105000退休離職儲金		29	4,813			
105500保險		65	3,804			
200000業務費	798	1,474	46,877			
200300教育訓練費			74			
200600水電費		19	1,864			
200900通訊費	20		785			
201200土地租金			18			
201500權利使用費			2			
201800資訊服務費			226			
202100其他業務租金			475			
202400稅捐及規費			66			
202700保險費		70	3,209			
203300臨時人員酬金			8,646			
203600按日按件計資酬金	50	52	1,435			
204500國內組織會費	3		3			
205100物品			1,775			
205400一般事務費	645	917	25,532			
206300房屋建築養護費		210	904			
206600車輛及辦公器具養護費			253			
206900設施及機械設備養護費		176	956			
207200國內旅費	80	30	390			
208400短程車資			30			
209300特別費			234			
300000設備及投資			19,486			
301500公共建設及設施費			18,946			

臺中市后里區公所

各項費用彙計表

中華民國113年度

單位：新臺幣千元

工作計畫名稱及編號	56020721001 農林管理業務	63020720201 社會福利	合 計			
第一、二級用途別 科目名稱及編號						
302000機械設備費			384			
303500雜項設備費			156			
400000獎補助費	870	23,790	34,720			
403000對特種基金之補助			470			
404000對國內團體之捐助	870	259	3,290			
406500社會福利津貼及濟助			80			
408500獎勵及慰問			90			
409000其他補助及捐助		23,531	30,790			
600000預備金			250			
600500第一預備金			250			

臺中市后里區公所

歲出一級用途別科目分析表

中華民國113年度

單位：新臺幣千元

名稱及編號	合計	經常支出						資本支出					
		人事費	業務費	獎補助費	債務費	預備金	小計	人事費	業務費	設備及投資	獎補助費	預備金	小計
合計	163,798	62,465	46,877	33,377		250	142,969			19,486	1,343		20,829
37020720000 民政支出	136,166	61,765	44,605	8,717		250	115,337			19,486	1,343		20,829
37020720100 一般行政	77,340	61,572	15,578	90			77,240			100			100
37020720101 行政管理	77,340	61,572	15,578	90			77,240			100			100
37020720500 區公所業務	37,847	193	29,027	8,627			37,847						
37020720501 民政業務	32,046	133	23,366	8,547			32,046						
37020720502 經建業務	4,161	20	4,141				4,161						
37020720503 人文業務	1,640	40	1,520	80			1,640						
37020729000 一般建築及設備	20,729									19,386	1,343		20,729
37020729001 一般建築及設備	20,729									19,386	1,343		20,729
37020729800 第一預備金	250					250	250						
37020729801 第一預備金	250					250	250						
56020720000 農業支出	1,718	50	798	870			1,718						
56020721000 農林管理業務	1,718	50	798	870			1,718						
56020721001 農林管理業務	1,718	50	798	870			1,718						
63020720000 福利服務支出	25,914	650	1,474	23,790			25,914						
63020720200 社政業務	25,914	650	1,474	23,790			25,914						
63020720201 社會福利	25,914	650	1,474	23,790			25,914						

臺中市后里區公所

資本支出分析表

中華民國113年度

單位：新臺幣千元

名稱及編號	合計	設備及投資								其他資本支出	
		土地	房屋建築及設備	公共建設及設施	機械設備	運輸設備	資訊軟體設備	雜項設備	權利		投資
合計	20,829			18,946	384			156			1,343
37020720100 一般行政	100							100			
37020720101 行政管理	100							100			
37020729000 一般建築及設備	20,729			18,946	384			56			1,343
37020729001 一般建築及設備	20,729			18,946	384			56			1,343

臺中市后里區公所

人事費彙計表

中華民國113年度

單位：新臺幣元

類別	預算員額	全年度人事費											備註	
		民意代表待遇	政務人員待遇	法定編制人員待遇	約聘僱人員待遇	技工及工友待遇	獎金	其他給與	加班費	退休退職給付	退休離職儲金	保險		合計
合計	56			39,929,040	435,792	1,194,840	8,621,949	929,000	2,737,453		4,813,368	3,803,558	62,465,000	
正式員額	52			39,929,040			8,318,550	832,000	2,194,736		4,784,496	3,567,984	59,626,806	
職員	52			39,929,040			8,318,550	832,000	2,194,736		4,784,496	3,567,984	59,626,806	
約聘僱人員	1				435,792		54,474	16,000			28,872	64,620	599,758	
工友	3					1,194,840	248,925	48,000	65,717			170,712	1,728,194	
其他人事費								33,000	477,000			242	510,242	

臺中市后里區公所

人 事 費 分 析 表

中華民國113年度

0137010100-民政支出-一般行政-行政管理

單位：新臺幣元

類別	預算員額	全年度人事費											備註	
		民意代表待遇	政務人員待遇	法定編制人員待遇	約聘僱人員待遇	技工及工友待遇	獎金	其他給與	加班費	退休退職給付	退休離職儲金	保險		合計
合計	55			39,929,040		1,194,840	8,567,475	880,000	2,477,453		4,784,496	3,738,696	61,572,000	
正式員額	52			39,929,040			8,318,550	832,000	2,194,736		4,784,496	3,567,984	59,626,806	
職員	52			39,929,040			8,318,550	832,000	2,194,736		4,784,496	3,567,984	59,626,806	
工友	3					1,194,840	248,925	48,000	65,717			170,712	1,728,194	
其他人事費									217,000				217,000	

臺中市后里區公所

人事費分析表

中華民國113年度

0137050100-民政支出-區公所業務-民政業務

單位：新臺幣元

類別	預算員額	全年度人事費											備註		
		民意代表待遇	政務人員待遇	法定編制人員待遇	約聘僱人員待遇	技工及工友待遇	獎金	其他給與	加班費	退休退職給付	退休離職儲金	保險		合計	
合計								33,000	100,000					133,000	
其他人事費								33,000	100,000					133,000	

臺中市后里區公所 人事費分析表

中華民國113年度

0137050200-民政支出-區公所業務-經建業務

單位：新臺幣元

類別	預算員額	全年度人事費											備註	
		民意代表待遇	政務人員待遇	法定編制人員待遇	約聘僱人員待遇	技工及工友待遇	獎金	其他給與	加班費	退休退職給付	退休離職儲金	保險		合計
合計									20,000				20,000	
其他人事費									20,000				20,000	

臺中市后里區公所

人事費分析表

中華民國113年度

0137050300-民政支出-區公所業務-人文業務

單位：新臺幣元

類別	預算員額	全年度人事費											備註	
		民意代表待遇	政務人員待遇	法定編制人員待遇	約聘僱人員待遇	技工及工友待遇	獎金	其他給與	加班費	退休退職給付	退休離職儲金	保險		合計
合計									40,000				40,000	
其他人事費									40,000				40,000	

臺中市后里區公所

人 事 費 分 析 表

中華民國113年度

0356100100-農業支出-農林管理業務-農林管理業務

單位：新臺幣元

類別	預算員額	全年度人事費											備註	
		民意代表待遇	政務人員待遇	法定編制人員待遇	約聘僱人員待遇	技工及工友待遇	獎金	其他給與	加班費	退休退職給付	退休離職儲金	保險		合計
合計									50,000				50,000	
其他人事費								50,000					50,000	

臺中市后里區公所

人事費分析表

中華民國113年度

0463020100-福利服務支出-社政業務-社會福利

單位：新臺幣元

類別	預算員額	全年度人事費											備註	
		民意代表待遇	政務人員待遇	法定編制人員待遇	約聘僱人員待遇	技工及工友待遇	獎金	其他給與	加班費	退休退職給付	退休離職儲金	保險		合計
合計	1				435,792		54,474	16,000	50,000		28,872	64,862	650,000	
約聘僱人員	1				435,792		54,474	16,000			28,872	64,620	599,758	
其他人事費								50,000				242	50,242	

臺中市后里區公所

約聘僱人員費用分析表

中華民國113年度

單位：新臺幣元

科 目				約聘人員 (人*月)	約僱人員 (人*月)	全年度預算數	說 明
款	項	目	節				
						599,758	合計
02						599,758	包括約聘僱人員待遇435,792元、年終工作獎金54,474元、未休假加班費0元、保險費64,620元、離職儲金28,872元及休假補助16,000元。
	031					599,758	0002000000 臺中市政府主管
		06				599,758	0002072000 臺中市后里區公所
			01			599,758	63020720200 社政業務
					1x12	599,758	63020720201 社會福利

臺中市后里區公所
公務車輛明細表

中華民國113年度

單位：新臺幣元

業務計畫及工作計畫名稱	車輛數	車輛種類	乘客人數(不含司機)	購置年月	汽缸總排氣量(立方公分)	牌照稅(全年)	燃料使用費(全年)	油料費(全年)			養護費	車輛保險費	車輛檢驗費	備註	
								數量(公升)	單價(元)	金額					
一般行政管理		現有車輛				26,450	26,964			213,960	197,200	33,627	2,850		
	1	小客車	4	10909	1,798	7,120	4,800	1,668	31.0	51,708	25,500	2,483		AXS-6987	
	1	小客貨兩用車	4	10303	1,998	11,230	6,180	1,668	31.0	51,708	51,000	2,915	750	AGC-6035	
	1	資源回收車	2	10712	2,497		5,940	1,668	28.0	46,704	34,000	3,747	900	BAV-7993	
	1	高空作業車	2	10512	5,193	8,100	10,044	2,280	28.0	63,840	51,000	9,551	1,200	KED-3395	
	7	重型電動機車		11003	8HP						11,900	4,977			EQQ-0270 (里幹事用車)、 EQQ-0271 (里幹事用車)、 EQQ-0272 (里幹事用車)、 EQQ-0273 (里幹事用車)、 EQQ-0275 (里幹事用車)、 EQQ-0276 (里幹事用車)、 EQQ-0277 (里幹事用車)
	11	重型電動機車		11102	8HP						18,700	7,821			EQS-1513、 EQS-1517、 EQS-1518、 EQS-1520、 EQS-1521、 EQS-1522、 EQS-1523、 EQS-1526、 EQS-1527、 EQS-1528、 EQS-1529
	3	重型電動機車		11102	8HP						5,100	2,133			EQS-1519 (里幹事用車)、 EQS-1525 (里幹事用車)、 EQS-1530 (里幹事用車)
	合計				26,450	26,964				213,960	197,200	33,627	2,850		

歲出按職能及經

中華民國113

職能別分類	經濟性分類	經常支出							資本支出				
		受僱人員報酬	商購品及勞務支出	債務利息	土地租金支出	經常移轉			經常支出合計	投資及增資			
						對企業	對非營利及民間機構	對政府		對國外	對營業基金	對基金非營業特種	對民間企業
總計		72,577	36,997		18		33,152	225		142,969			
01 一般公共事務		71,774	34,828		18		8,492	225		115,337			
02 防衛													
03 公共秩序與安全													
04 教育													
05 保健													
06 社會安全與福利		702	1,422				23,790			25,914			
07 住宅及社區服務													
08 娛樂、文化與宗教													
09 燃料與能源													
10 農、林、漁、牧業		101	747				870			1,718			
11 礦業、製造業及營造業													
12 運輸及通信													
13 其他經濟服務													
14 環境保護													
15 其他支出													

里區公所

濟性綜合分類表

年度

單位：新臺幣千元

資本支出													總計	
資本移轉				土地購入	無形資產購入	固定資本形成						資本支出合計		
對企業	對非營利及民間	對政府	對國外			住宅	非住宅房屋	營建工程	運輸工具	資訊軟體	機器及其他設備			土地改良
	1,098	245						18,946				540	20,829	163,798
	1,098	245						18,946				540	20,829	136,166
														25,914
														1,718

臺中市后里區公所
轉帳收支對照表

中華民國113年度

單位：新臺幣千元

歲				出		歲				入	
科				目		科				目	
款	項	目	節	名稱及編號	預算數	款	項	目	節	名稱及編號	預算數
				總計	12,164					總計	12,256
02				0002000000 臺中市政府主管	3,368	03				0500000000 規費收入	3,460
	031			0002072000 臺中市后里區公所	3,368		025			0502072000 臺中市后里區公所	3,460
		01		3702072010 一般行政	240			02		0502072030 使用規費收入	3,460
			01	37020720101 行政管理	240				01	05020720306 場地設施使用費	3,460
			02	3702072050 區公所業務	3,128						
			01	37020720501 民政業務	128						
			02	37020720502 經建業務	3,000						
02				0002000000 臺中市政府主管	4,400	07				1000000000 捐獻及贈與收入	4,400
	031			0002072000 臺中市后里區公所	4,400		009			1002072000 臺中市后里區公所	4,400
		02		3702072050 區公所業務	890			01		1002072010 捐獻收入	4,400
			01	37020720501 民政業務	390				01	10020720101 一般捐獻	4,400
			03	37020720503 人文業務	500						
			03	3702072900 一般建築及設備	60						
			01	37020729001 一般建築及設備	60						
		05		5602072100 農林管理業務	1,420						
			01	56020721001 農林管理業務	1,420						

臺中市后里區公所
轉帳收支對照表

中華民國113年度

單位：新臺幣千元

歲				出		歲				入	
科				目		科				目	
款	項	目	節	名稱及編號	預算數	款	項	目	節	名稱及編號	預算數
		06		63020720200 社政業務	2,030						
			01	63020720201 社會福利	2,030						
02				00020000000 臺中市政府主管	800	07				10000000000 捐獻及贈與收入	800
	031			00020720000 臺中市后里區公所	800		009			10020720000 臺中市后里區公所	800
		02		37020720500 區公所業務	570			01		10020720100 捐獻收入	800
			02	37020720502 經建業務	570				01	10020720101 一般捐獻	800
		03		37020729000 一般建築及設備	230						
			01	37020729001 一般建築及設備	230						
02				00020000000 臺中市政府主管	366	08				12000000000 其他收入	366
	031			00020720000 臺中市后里區公所	366		081			12173500000 臺中市政府環境保護局	366
		02		37020720500 區公所業務	366			01		12173500200 雜項收入	366
			02	37020720502 經建業務	366				03	12173500210 其他雜項收入	366
02				00020000000 臺中市政府主管	2,350	06				09000000000 補助及協助收入	2,350
	031			00020720000 臺中市后里區公所	2,350		037			09061700000 臺中市政府經濟發展局	2,350
		02		37020720500 區公所業務	818			01		09061700100 上級政府補助收入	2,350
			01	37020720501 民政業務	818				01	09061700102 計畫型補助收入	2,350
		03		37020729000 一般建築及設備	1,313						

臺中市后里區公所
轉帳收支對照表

中華民國113年度

單位：新臺幣千元

歲 出				歲 入			
科 目			預 算 數	科 目			預 算 數
款	項	目 節 名稱及編號		款	項	目 節 名稱及編號	
		01 37020729001 一般建築及設備	1,313				
		06 63020720200 社政業務	219				
		01 63020720201 社會福利	219				
02		00020000000 臺中市政府主管	880	07		10000000000 捐獻及贈與收入	880
	031	00020720000 臺中市后里區公所	880		015	10061700000 臺中市政府經濟發展局	880
		02 37020720500 區公所業務	600		01	10061700100 捐獻收入	880
		03 37020720503 人文業務	600		01	10061700101 一般捐獻	880
	03	37020729000 一般建築及設備	280				
		01 37020729001 一般建築及設備	280				